



VIZSGAREMEK
SETÉT MELINDA
2024

KURZUS BT. LAKBERENDEZŐ ISKOLA

Tartalomjegyzék

Borító	1. oldal
Tartalomjegyzék	2. oldal
Műleírás	3-4. oldal
Eredeti alaprajz	5. oldal
Vázlatterv 1 (Kiválasztott)	6. oldal
Vázlatterv 2	7. oldal
Moodboard	8. oldal
Bontási- és építési terv	9. oldal
Tervezett alaprajz	10. oldal
Végleges kialakítási és berendezési alaprajz	11. oldal
Padlóburkolati terv	12. oldal
Fürdőszoba burkolati terv	13-14. oldal
Elektromos adatszolgáltató koncepcióterv	15. oldal
Gépészeti adatszolgáltató koncepcióterv	16. oldal
Falnézetek	17-31. oldal
Egyedi bútorterv	32-33. oldal
Egyedi mintaterv	34-35. oldal
Konszignáció	36-48. oldal
Látványtervek	49-65. oldal

M A középkorú házaspár egy éves ikrei születése után döntött úgy, hogy egy újépítésű ikerházba költözik, melynek belsőépítészeti tervezésével engem bíztak meg. A házaspár női tagja tervező lakberendező, aki otthon is fogad ügyfeleket, férje kis vegyesboltjukat vezeti, azonban szenvedélye a cukrászat. Ezekből kiindulva kezdtem meg a tervezést, hiszen sok igénynek kellett megfelelni a munka során. A pop art stílus mellett döntöttek és attraktív, bátor és esztétikus megoldásokat kértek.

R Tervezési koncepció, funkciók

Á 93 m²-es lakás térszerkezetét alapvetően határozza meg a lakást három nagyobb zónára bontó két tartófal, így ennek figyelembevételével kellett kialakítani az egyes helyiségeket és ezek kapcsolatait.

Az eredeti előszobát megnyitottam a válaszfal bontásával, így nyerve egy tágasabb fogadóteret. Itt kapott helyet egy egyedi tervezésű, ülőpaddal egybeépített nagy szekrény, mely alkalmas a kabátok és cipők tárolására.

Mivel a feleség munkája révén gyakran lehet számítani ügyfelek érkezésére, ezért közvetlenül a főbejárat mellett kapott helyet a dolgozószoba. Megbízóm alapvetően nem otthon dolgozik, ezért túl nagy területet nem szerettem volna elvenni a család életteréből, azonban mégis figyelembe kellett venni, hogy a térnek impozánsnak és megnyerőnek kell lennie. Ezért, hogy a kis alapterületű dolgozószoba zártságát elkerüljem, egy fémvázis üvegfalat terveztem a szoba köré, így biztosítva a nagyobb tér érzetét és egyúttal az előszoba jobb megvilágítását is. Az üvegfal alig átlátszó tejüveggel került kialakításra, így a család többi tagja szabadon mozoghat a lakásban, akkor is, ha ügyfél érkezik.



A dolgozóba terveztem egy munkahelyi állomást, egy üveglapos íróasztallal és egy kultikus darabnak számító forgószékkal, melyet Hans Wegner tervezett az 1950-es években.

A kanapé az ÉNY-i fal felé lett tájolva, ahol a két kis ablak közötti falon egy motorosan működtethető vetítövászon kapott helyet, melyre a mennyezeten elhelyezett bluetooth kapcsolattal rendelkező projektorral tudja megbízóm kivetíteni a terveit ügyfelei részére.

A dolgozószobából közvetlen átjárással került kialakításra egy vendég mosdó. Itt kapott helyet szekrénybe rejtve a mosógép, valamint a gázkazán is, mely a lakás DK-i oldaláról, a helyi gázszolgáltató engedélyével került áthelyezésre. Mivel itt a hagyományos Geberit wc beépítése túl sok helyet foglalt volna, ezért a Geberit monolith szanitere mellett döntöttem, melyet egy 10 cm vastag üvegfalba ágyaztam. A vendégmosdó másik ajtaja a folyósóra nyílik, így onnan is megközelíthető a család számára.

Az előszoba hosszú folyósója vezet a ház ÉNY-i részébe, ahol az intim zóna kapott helyet. A szobák ajtajai úgy kerültek beépítésre, hogy egymás mellől nyíljanak, a lehető legtávolabb a bejáratától és a dolgozószobától, biztosítva ezzel a családi intimitást. Ehhez a tartófalban nyílászáró áthelyezésre volt szükség. Ennek kapcsán statikus szakemberrel egyeztettem a bontások megkezdését megelőzően és áthidaló beépítésére került sor az új ajtónyílások felett.

Itt került kialakításra a fürdőszoba, közvetlenül a vendégmosdó mellett, így a vizesblokkok a ház ezen területére koncentrálódnak, ezzel gazdaságosabbá téve a kialakításukat.

A dolgozóba ter-

veztem egy munka-

állomást, egy üveg-

lappal íróasztallal és egy kultikus darabnak számító forgószékkal, melyet Hans Wegner tervezett az 1950-es években.

Itt egy wc, egy esőztetővel ellátott zuhanyzó és egy szabadon álló kád is helyet kapott, így a gyerekek esti fürdése és a reggeli készülődés is kényelmesebb lett. Ugyanezen megfontolásból kapott a fürdő két, beépített led világítással rendelkező nagy tükröt és két mosdótálat is, melyek egy egyedi kivitelezésű beton mosdóba lettek ágyazva. Ezzel harmonizál a sarokban kialakított beton polcrendszer.

A ház DK-i részére került a szülői hálószoba és közvetlenül mellé a gyerekszoba, ezzel biztosítva a minél jobb benapozottságot, így a reggeli felkelő nap ezeket a szobákat éri először.

A szülői hálószobában az alvóhely egy 10 cm magas betonpadozatra került és vékony, sárgára festett oszlopokkal lett körbe véve a terület négy sarkán, ezzel kiemelve a térből a hálórészt. A szoba másik felén az egyedi tervezésű 3 m széles és 65 cm mély gardrób-szekrény sok tárolási lehetőséget biztosít.



A párnak egy éves ikrei vannak, egy kisfiú és egy kislány. Jelenleg még praktikusabb, ha a következő pár évben egy szobában kapnak helyet; megrendelőim igénye is kifejezetten ez volt. Ügyeltem azonban arra a válaszfalak áthelyezése során, hogy két ablak kerüljön ide, így a későbbiekben - a szoba méretéből adódóan is - pengefalakkal, vagy akár válaszfalakkal két külön gyerekszoba is kialakításra kerülhet. Mivel a gyerekek egy évesek, ezért még a magas falú babaágy tűnt biztonságosnak a számukra, de mivel rövid időn belül ez már nem lesz megfelelő, ezért olyan alacsony babaágyat terveztem, amelynek felső rács-sora leszerelhető, így átalakítva egy mély fekvésű gyermekágygá. Így a következő pár évben a szoba átrendezésére nem lesz szükség.

Ennek figyelembevételével olyan kis asztalt és székeket kerestem a gyerekeknek, melyek magassága állítható, így ezek is hosszú ideig alkalmasak lesznek a rajzolásra, tanulásra. A szobában sok tárolóhely került kialakításra a két gyerek holmijainak és játékaiknak elhelyezésére.

Az egy légterű konyha-étkező-nappalit az eredeti helyén hagytam. Ezt a 34 m²-es területet egy tartófal választja el a lakás többi részétől és innen nyílik a 14 m²-es terasz is.

A nappali szintjét egy 10 cm magas betonpadozattal megemeltem, ezzel elválasztva a konyhától anélkül, hogy megbontanám a tágas teret. Ezt a célt szolgálja az üvegbetétes térelválasztó panel is, ami növeli a nappali intimitását, ugyanakkor beengedi a terasz ajtók felől érkező fényt. A kanapé két oldala köré egy, a lakás járószintjéhez viszonyítva 50 cm-es körüljáró magasztalt terveztem, mely így azt az érzetet kelti, mintha a kanapé a járószint alá lenne süllyesztve, ezzel egy bensőséges teret kialakítva, melynek központja a kanapé és a dohányzóasztal. Erre a magasztásra egy beépített polcrendszer került, melyben egy kör alakú, párnázott ülőfülke lett kialakítva. A televízió a tartófalba süllyesztve kapott helyet, hogy ne akadályozza a szabad mozgást a nappaliban és ne uralja a teret. Ennek kialakítása előtt statikus szakemberrel konzultáltam.



A házaspár férfi tagja jelenleg saját vegyesboltjukat vezeti, de szenvedélye a cukrászat melynek a jövőben több időt szeretne szentelni, akár hivatás szinten is. A konyha kialakításánál ezt a szempontot vettem figyelembe.

A konyhatechnológiai sorrendet szem előtt tartva a konyha közepére konyhaszigetet terveztem mosogatóval és mosogatógéppel, a falon lévő konyhapult egyik végén kapott helyet a nagy, két ajtós hűtőszekrény, a másik végén pedig a francia duplaajtós professzionális sütő. Ügyeltem, hogy sok munkafelület álljon rendelkezésre, mely elengedhetetlen egy cukrász számára.

A kifejezetten nagy terasz fölé egy félig zárt pergola került felépítésre, mely nyáron árnyékot ad, ugyanakkor a fény útját nem zárja el a nappali-konyha-étkező elől. Az 1 méter magas korlátot a gyerekek biztonsága miatt is fontos volt itt kialakítani.

Burkolat, szín- és anyagválasztás

Megrendelőim merész elképzeléseket vártak és a választott pop art stílus ehhez szabad teret is adott. Domináns szín a sárga, a türkiz és a narancssárga, ezt a színekombinációt bontja meg néhol a kék füstöt árnyalata. A pop artba jól beleilleszkedő pöttyös mintázat nem csak a falak festésén, hanem a kerámia padló- és falburkolatokon is visszaköszön. Ezt teszi izgalmassá sok helyütt a csíkos minta alkalmazása különböző színösszetételekben. Szintén a stílusnak megfelelően minden helyiséget egy-egy nagy méretű fotótapéta, vagy kép tesz egyedivé, alkalmazkodva, vagy néha éppen felbolygatva a szoba egységének képét. A terrazzo padlóburkolatok pedig tovább emelik a helyiségek játékosságát.

A lakás berendezésében a pop art stílust jól kiegészítő mid-century modern időszakából származó, vagy azt idéző darabok kerültek elhelyezésre. Mindent sok helyütt ipari elemekkel igyekeztem moderné és érdekessé tenni. A beton, az üveg, a króm, vagy acél elemek a lakás több részén visszaköszönek, ezzel remek háttérrel nyújtva a pop art színeségének, amely így még hangsúlyosabbnak hat.

Az előszoba és a konyha ugyanazzal a kis méretű, pettyes, kerámialappal került burkolásra. Ennek felülete csúszásmentes, mely mindkét helyiség esetében kifejezetten fontos. A dolgozószoba és a hozzá tartozó vendég mosdó világos terrazzo padlóburkolata egy egységgé teszi e két helyiséget. Itt mindenképpen hidegburkolatban gondolkodtam a könnyű tisztán tarthatóság érdekében, hiszen ezekbe a helyiségekbe az ügyfelek cipőben lépnek be.

Terrazzo burkolatra esett a választás a fürdőszoba és a terasz esetében is. A gyerekszoba, valamint a szülői hálószoba és a nappali egy része tölgy parkettával került burkolásra halszálka mintában lefektetve, így melegséget csempészve az ipari elemek és a pop art-os színek kavalkádjába. Ez utóbbi szobák egy része padlószőnyeget is kapott a padló magasztalt részein, ezzel törve meg a hálószoba egyedi készítésű betonburkolatának szigorúságát.

A lakás egész területén padló és mennyezet fűtés-hűtés szabályozza a hőmérsékletet, így minden padlóburkolat ennek megfelelően lett kiválasztva.



Világítás

A lakás összes helyiségébe ugyanaz a kis méretű mennyezeti spot lámpa került bekötésre, mintegy általános megvilágításként, kiegészítve az izgalmas és színes mennyezeti lámpákat, és függő lámpákat, melyek közül több egyedi készítésű. Ezek mellett a nappali, a fürdőszoba és az előszoba polcrendszerébe is led szalagok kerültek elhelyezésre, helyi- és hangulatvilágításként. A konyha-étkező megvilágítása egyedi terv alapján készült. Egy futurisztikus hatású álmennyezetbe lettek a mennyezeti spot lámpák elhelyezve. Ezek a spotok nem nagy teljesítményűek, de sok van belőlük, ezért remek általános megvilágítást adnak, hogy ne vetődjön árnyék egyik munkázónára sem. Ezt még kiegészíti helyi megvilágítás - led szalag formájában - a konyhapultoknál, valamint további spotok a hűtőszekrénynél és a sütőnél. Minden fényforrás energiatakarékos LED technológiát használ. Igyekeztem a lakás zónáit úgy meghatározni, hogy az elhelyezkedésének köszönhetően az energiaigényét csökkentsem az által, hogy minél kevesebb áramot igényeljen az ott tartózkodás.

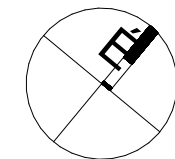
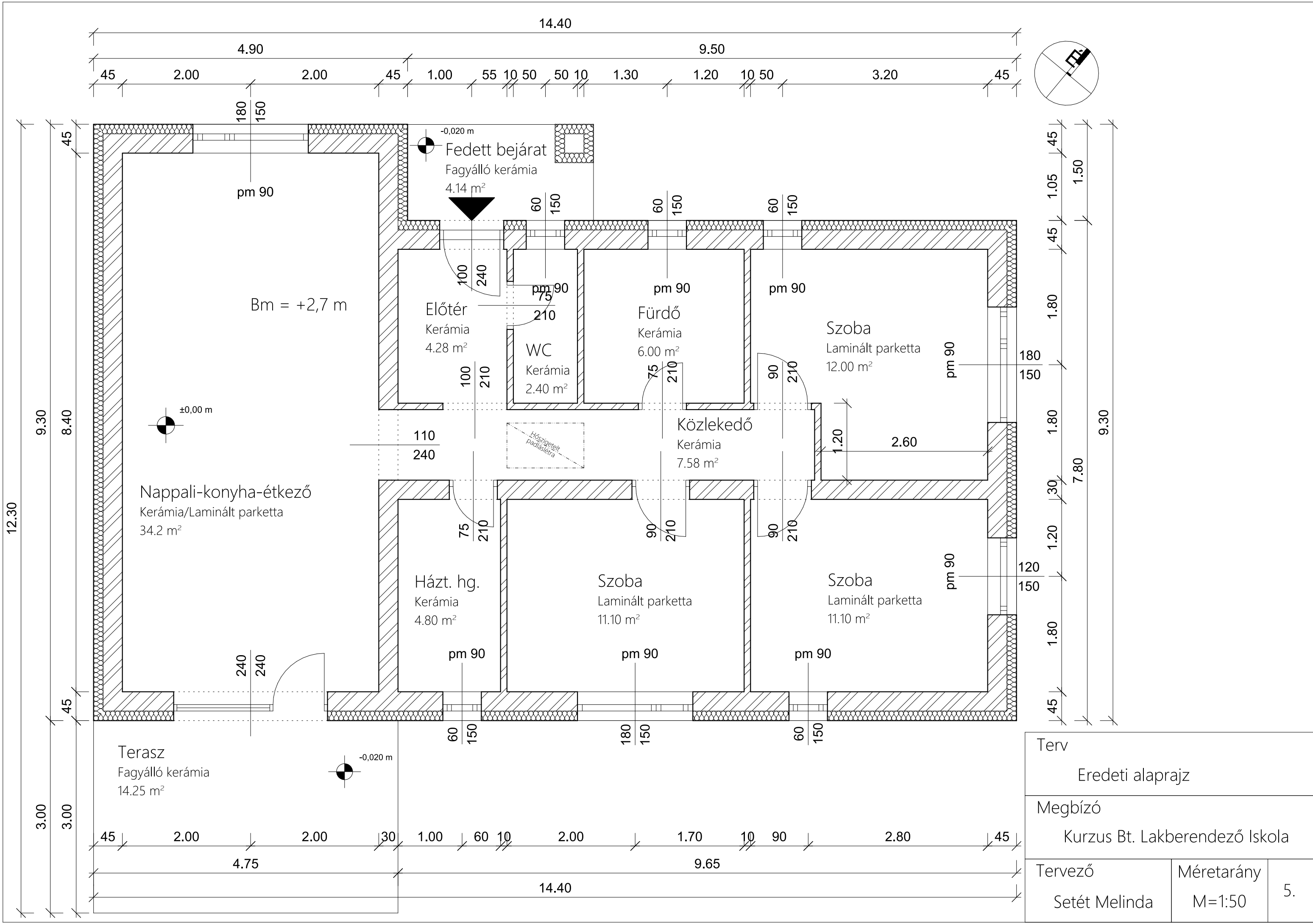

Terv		
Eredeti alaprajz		
Megbízó		
Kurzus Bt. Lakberendező Iskola		
Tervező	Méretarány	5.
Setét Melinda	M=1:50	

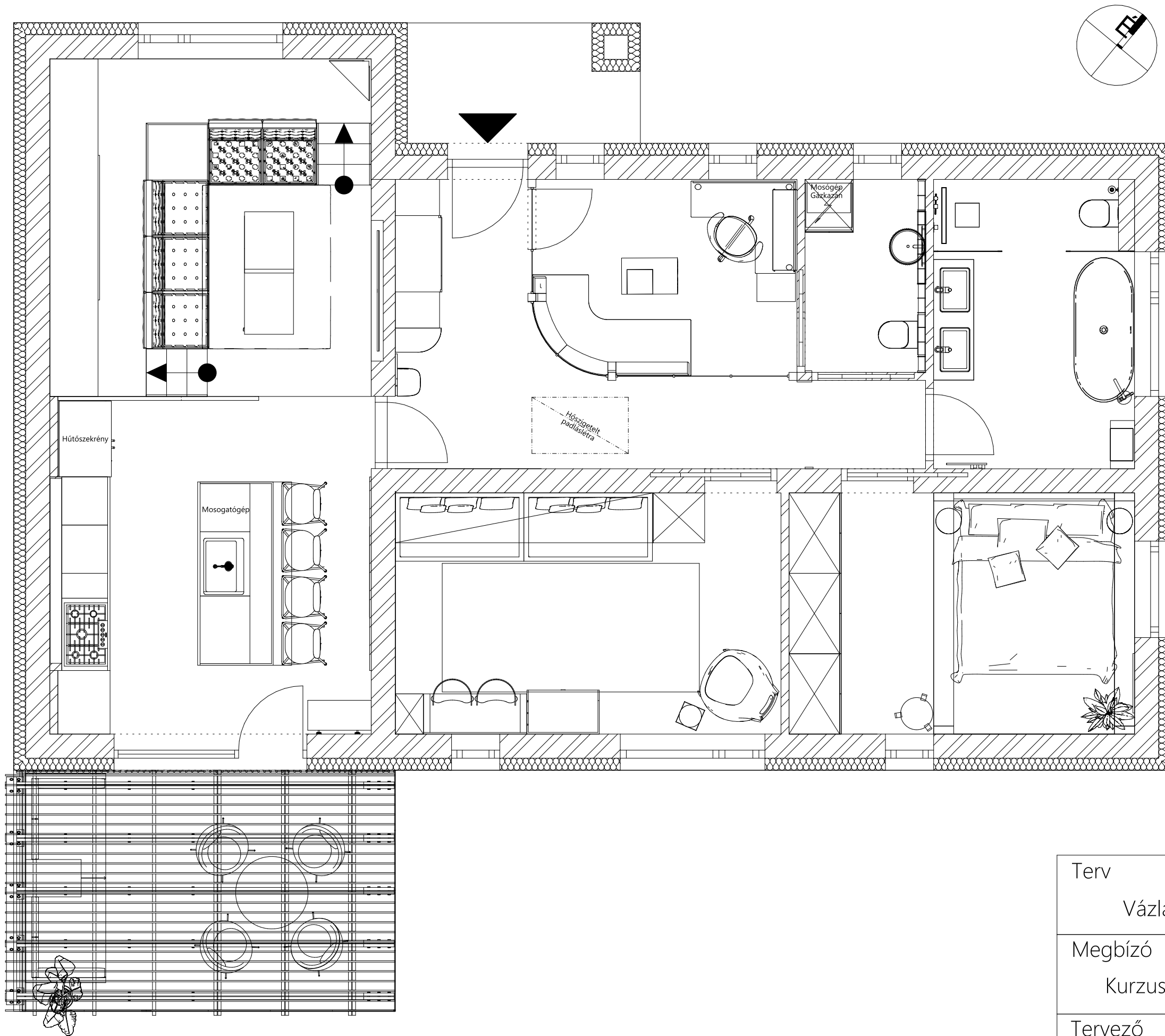

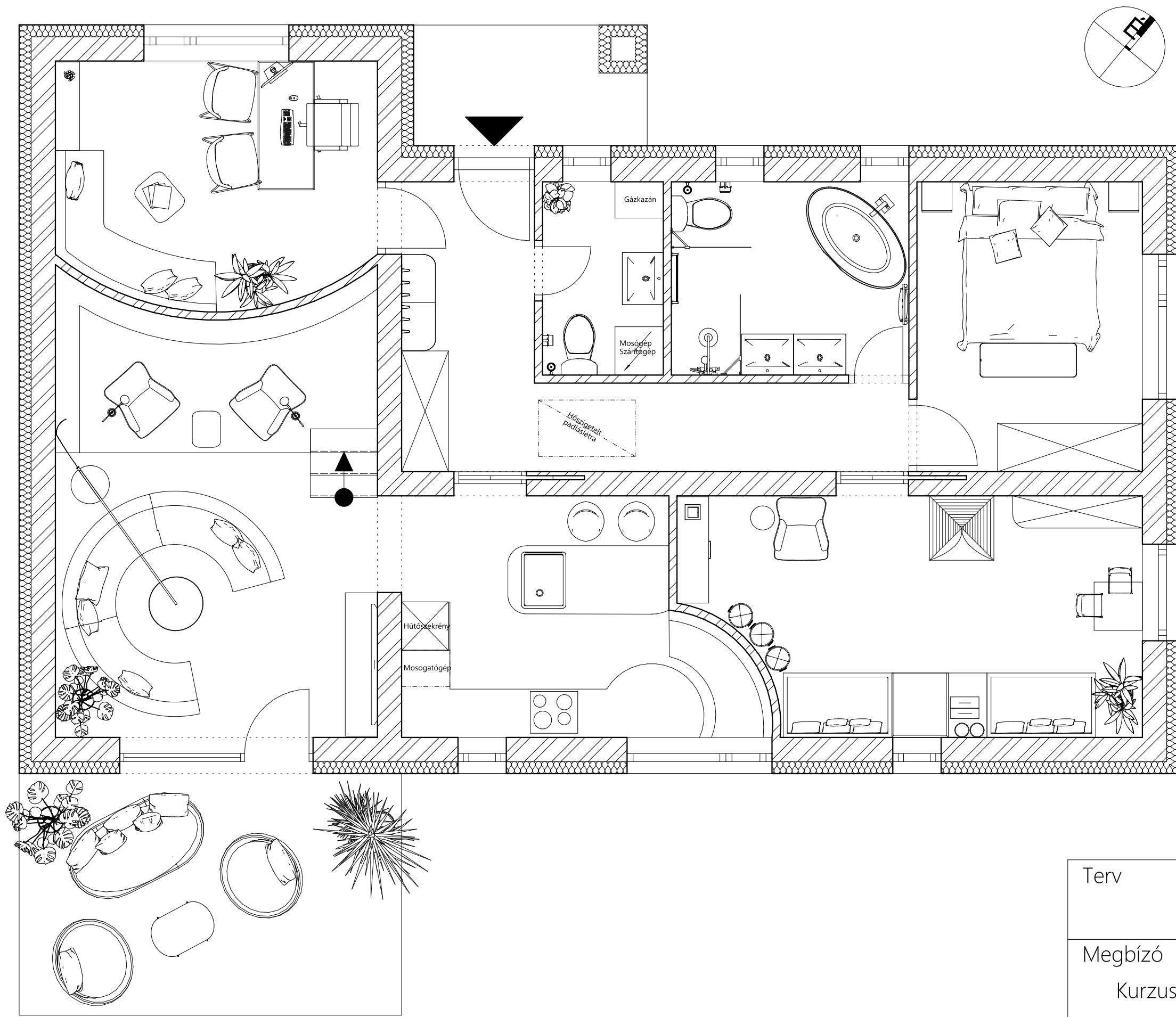

Terv		
Vázlatterv 1. (Kidolgozott)		
Megbízó		
Kurzus Bt. Lakberendező Iskola		
Tervező	Méretarány	6.
Setét Melinda	M=1:50	

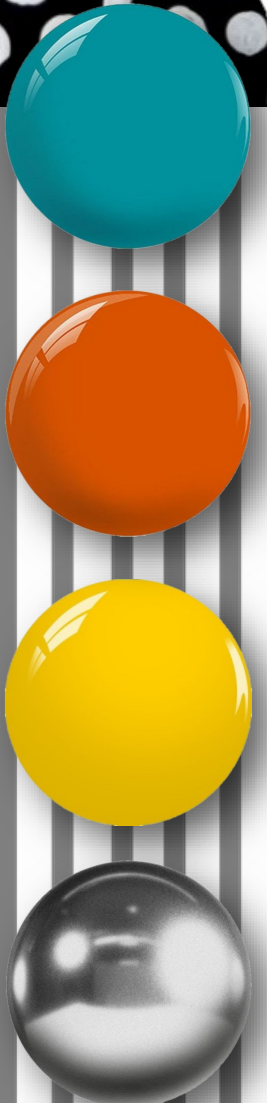
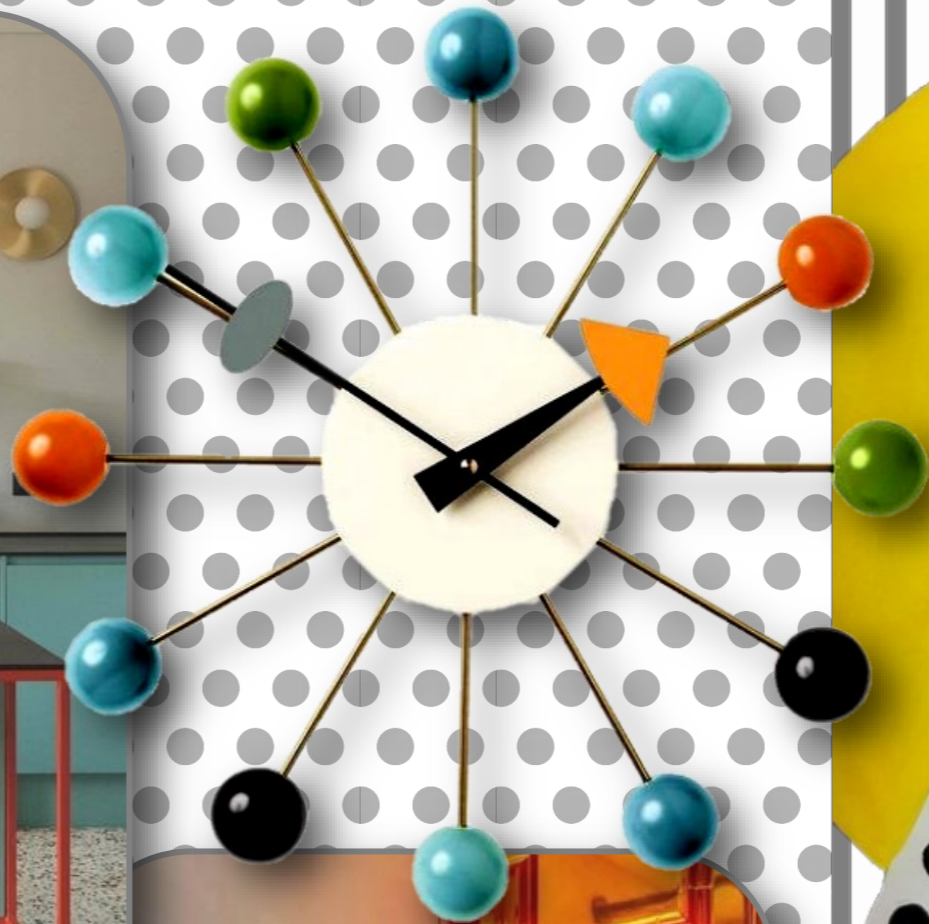

Terv		
Vázlatterv 2		
Megbízó		
Kurzus Bt. Lakberendező Iskola		
Tervező	Méretarány	7.
Setét Melinda	M=1:50	

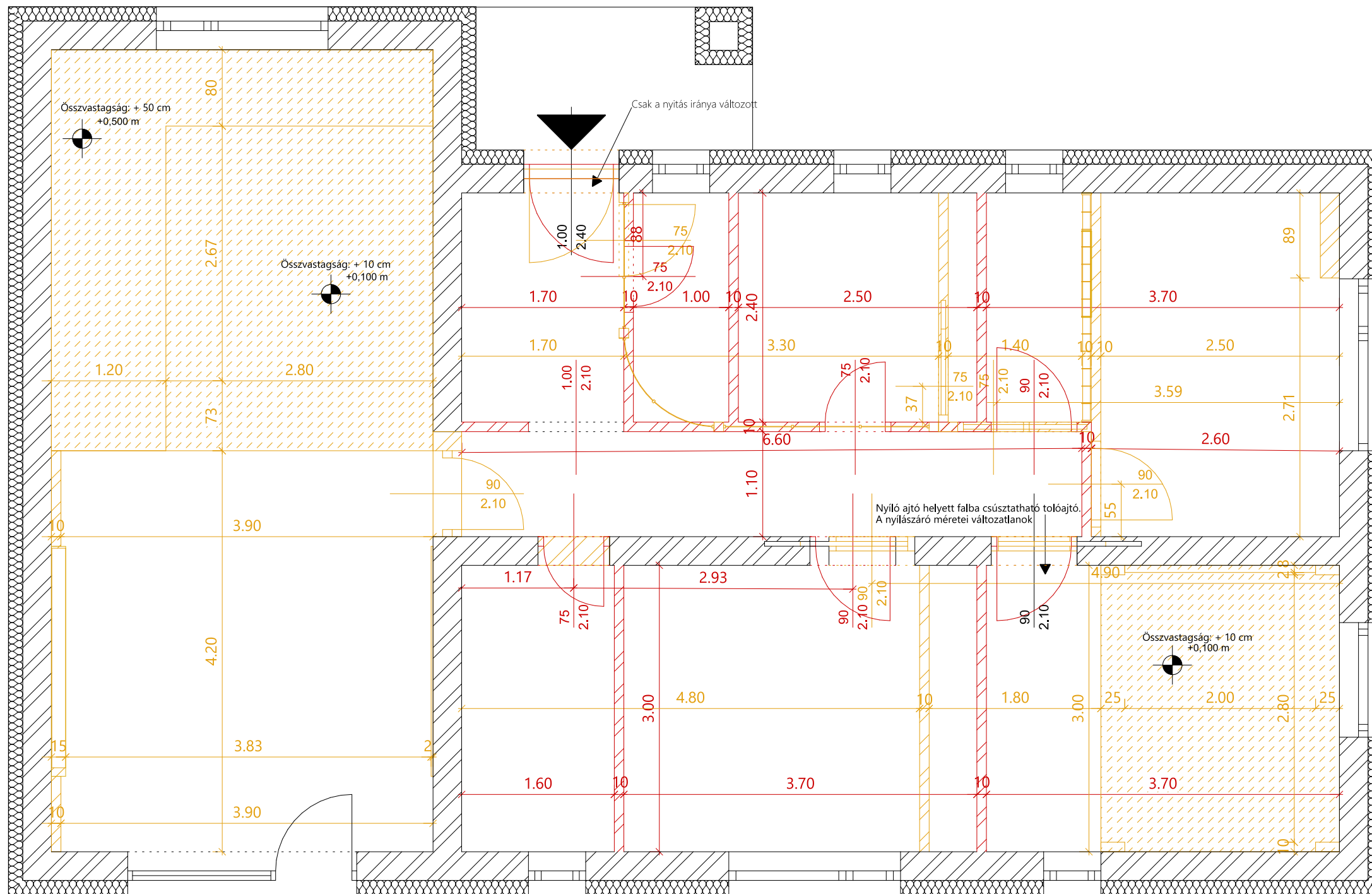



-  Változatlan
-  Bontás
-  Építés
-  Beton födém.
Relatív magasság 0

Terv		
Bontási - és építési terv		
Megbízó		
Kurzus Bt. Lakberendező Iskola		
Tervező	Méretarány	9.
Setét Melinda	M= 1:50	

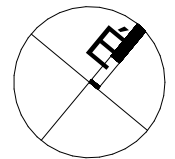
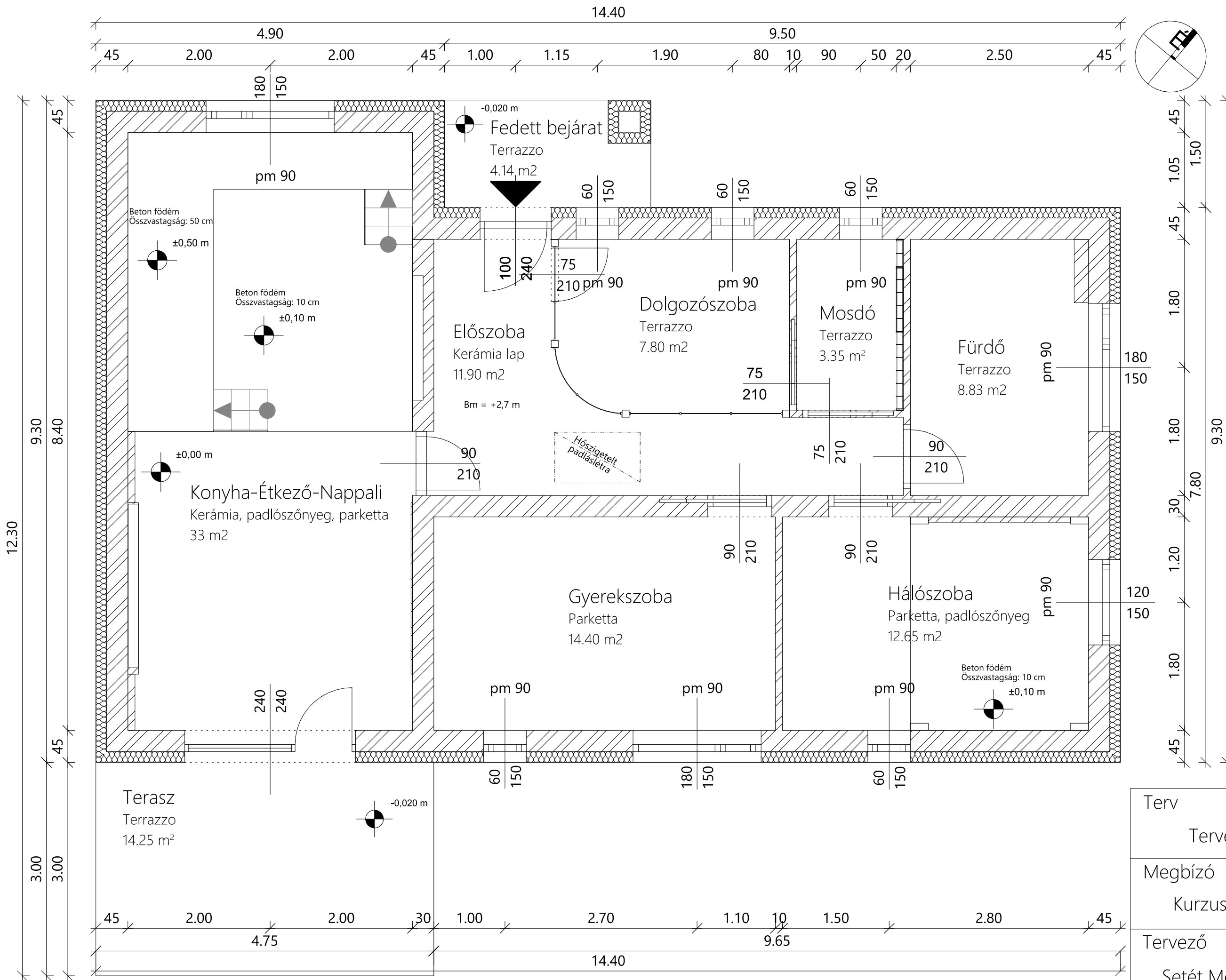

Terv		
Tervezett alaprajz		
Megbízó		
Kurzus Bt. Lakberendező Iskola		
Tervező	Méretarány	10.
Setét Melinda	M=1:50	

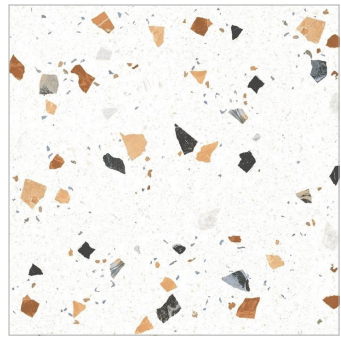

Trend White
Multicolour Terrazzo
60x60 cm



Café™ Professional
Series 30"
francia dupla ajtós
beépíthető sütő



Bowl chair designed by Lina Bo Bardi

Swivel chair by Hans Wegner



BOCCHI Sottile kerámia mosdótál



„Disco” radiátor



Kartell Componibili
tárolóasztal



Gyerek ülőke by Kristian Vedel

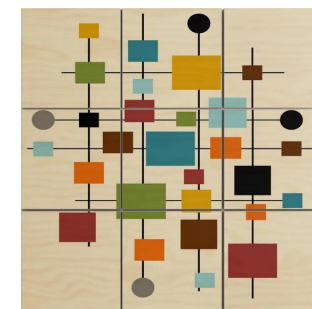

Modern Art Poszter Print

Terv	Végleges kialakítási és berendezési alaprajz	
Megbízó	Kurzus Bt. Lakberendező Iskola	
Tervező	Méretarány	11.
Setét Melinda	M=1:50	

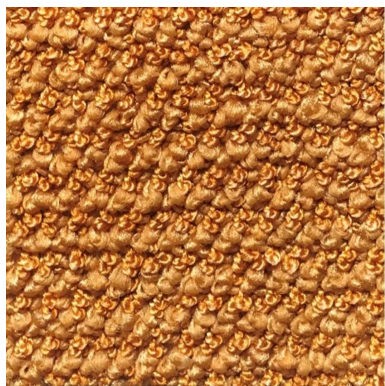

Corvin padlószőnyeg
4 m széles



Edelholz Swiss Weiss
magyar halszálka
tölgy parketta
60x10 cm

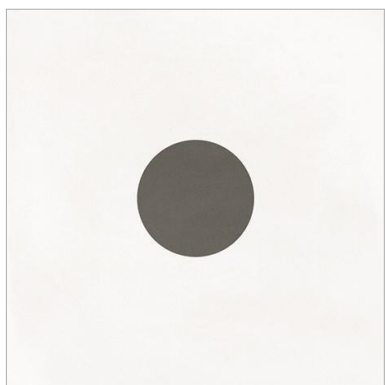

POP TILE POPART
csúszásmentes járólap
15x15 cm
2 mm-es fugával burkolva



Prissmacer Gobi Nude
terrazzo burkolólap
60x60 cm
2 mm-es fugával burkolva

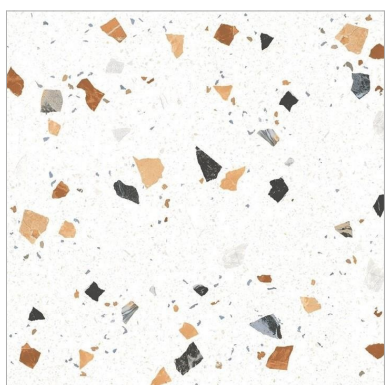



Trend White
Multicolour terrazzo
60x60 cm
2 mm-es fugával burkolva

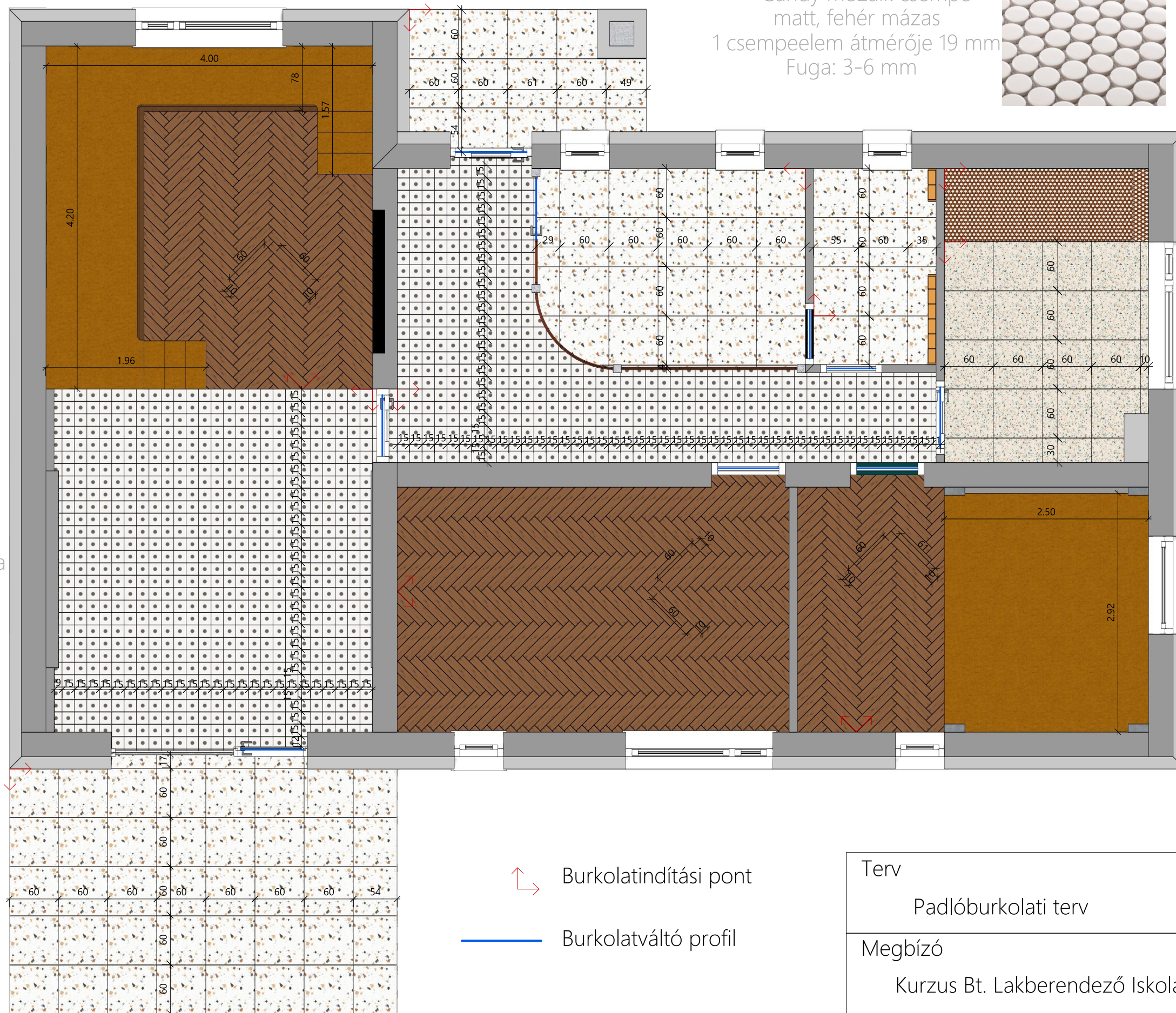

Candy mozaik csempe
matt, fehér mázas
1 csempeelem átmérője 19 mm
Fuga: 3-6 mm



-  Burkolatindítási pont
-  Burkolatváltó profil

Terv Padlóburkolati terv		
Megbízó Kurzus Bt. Lakberendező Iskola		
Tervező Setét Melinda	Méretarány M=1:50	12.



Candy fehér mázas
matt csempe

Lap magassága: 32 cm
Lap szélessége: 29 cm
Egy csempeelem átmérője: 19 mm
Fuga: 2-6 mm



Mozaik fényes fehér
falicsempe
10x10 cm
5 mm-es fugával burkolva

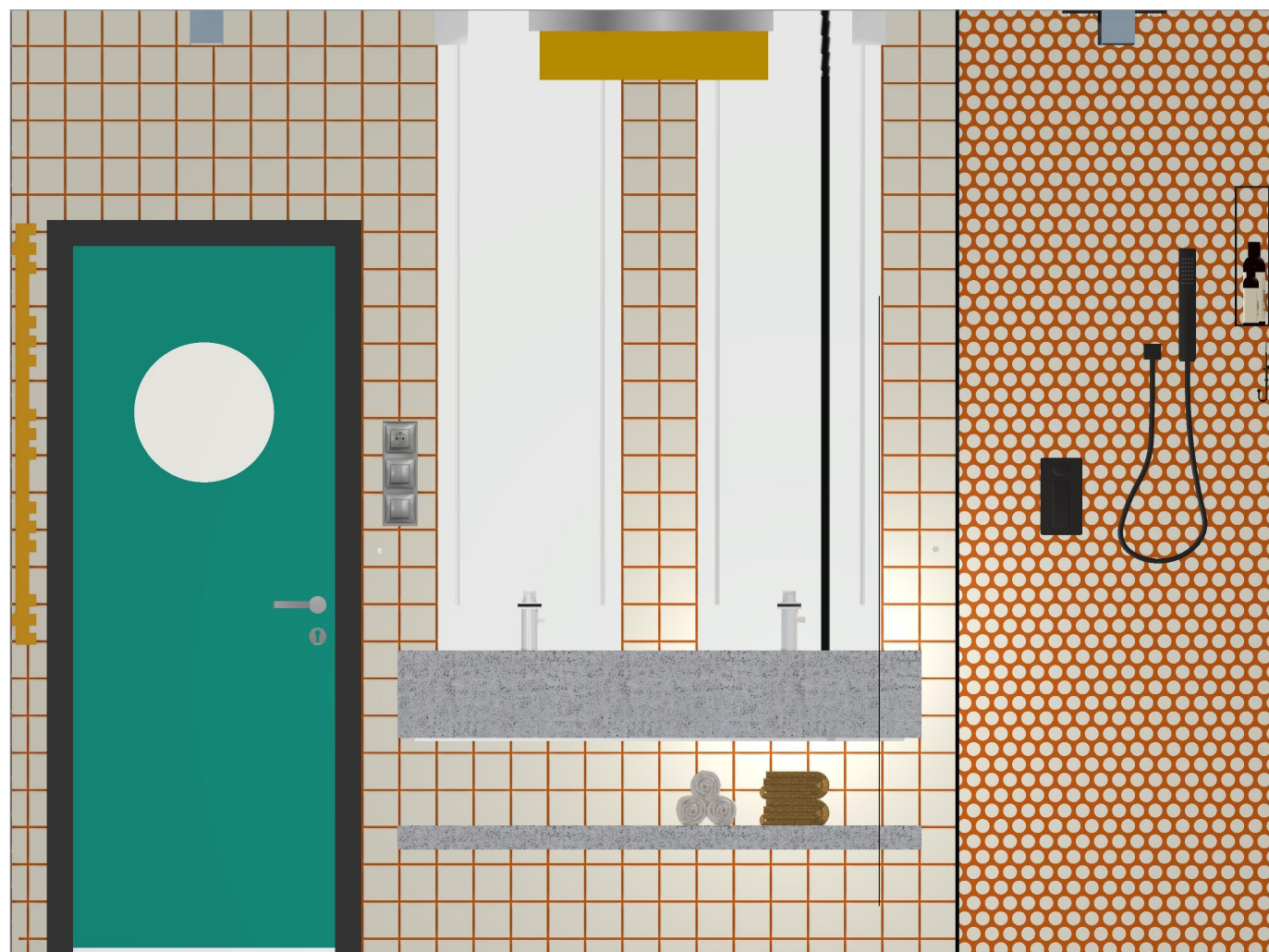
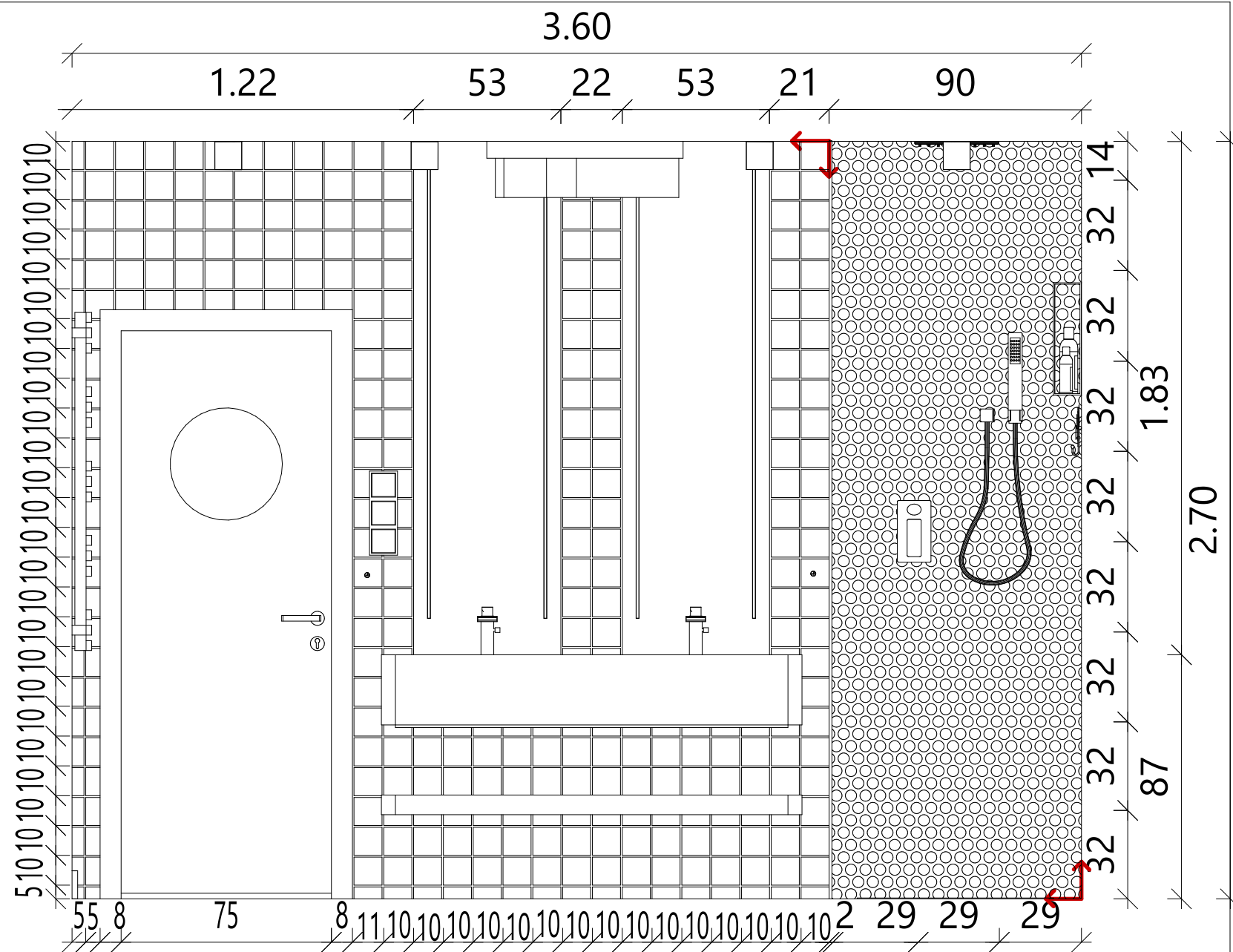

1

Burkolatindítási pont

M=1:50

Terv		
Fürdőszoba burkolati terv 1		
Megbízó		
Kurzus Bt. Lakberendező Iskola		
Tervező	Méretarány	13.
Setét Melinda	M=1:20	

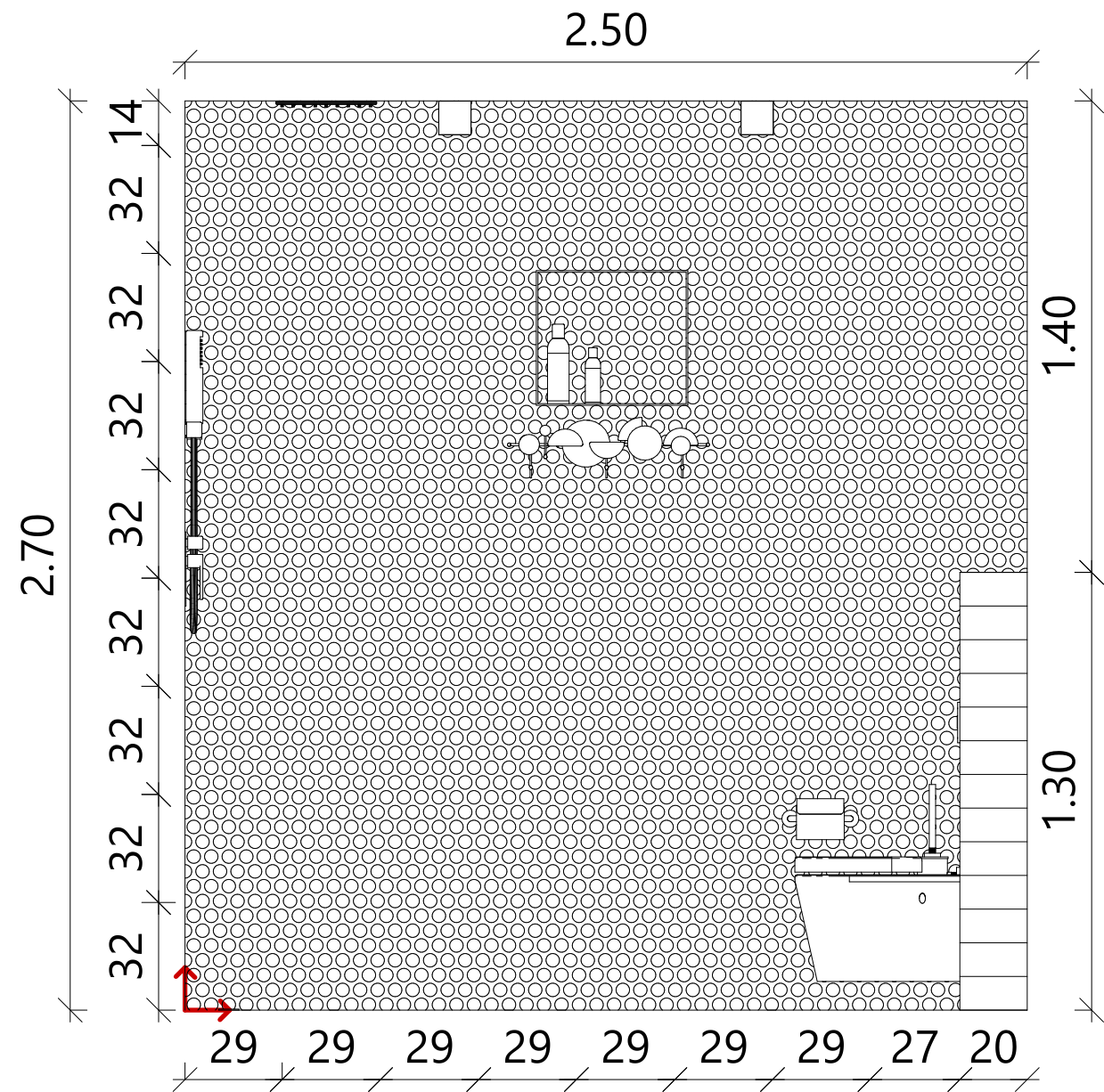

Candy fehér mázas
matt csempe

Lap magassága: 32 cm
Lap szélessége: 29 cm
Egy csempeelem átmérője: 19 mm
Fuga: 2-6 mm



Mozaik fényes fehér
falicsempe
10x10 cm
5 mm-es fugával burkolva

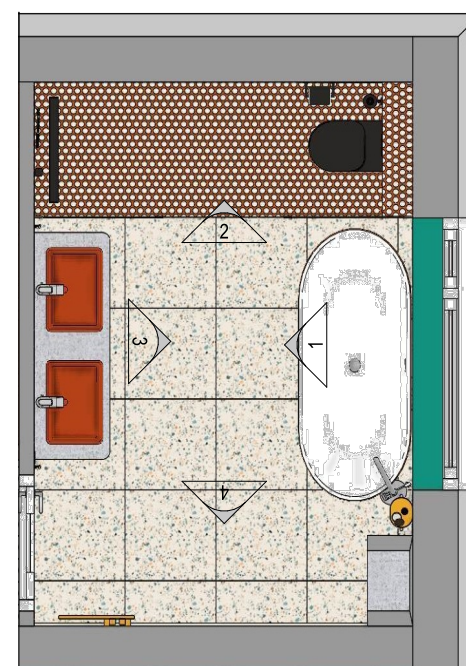

M=1:50

2

 Burkolatindítási pont

Terv		
Fürdőszoba burkolati terv 2		
Megbízó		
Kurzus Bt. Lakberendező Iskola		
Tervező	Méretarány	14.
Setét Melinda	M=1:20	

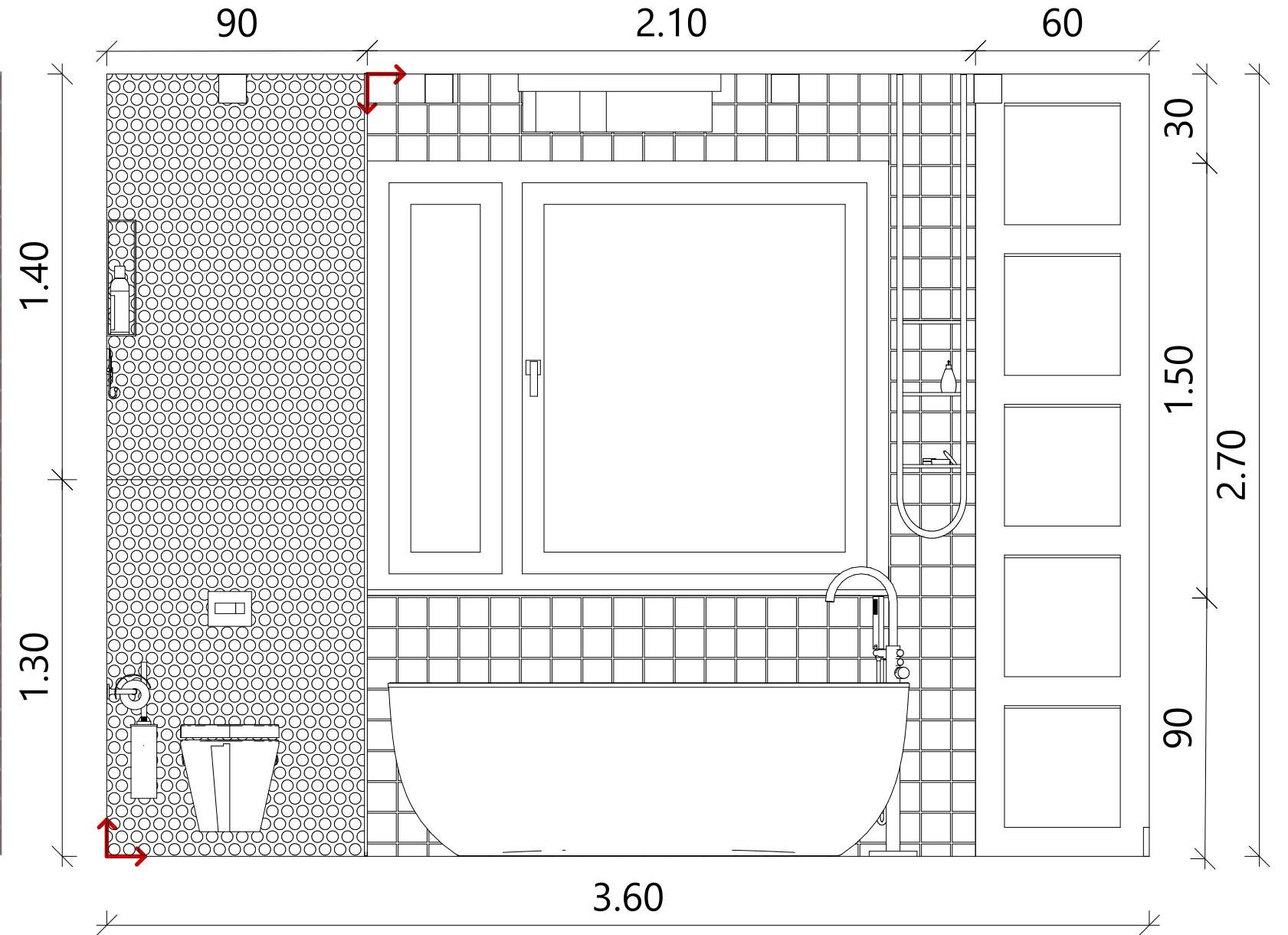
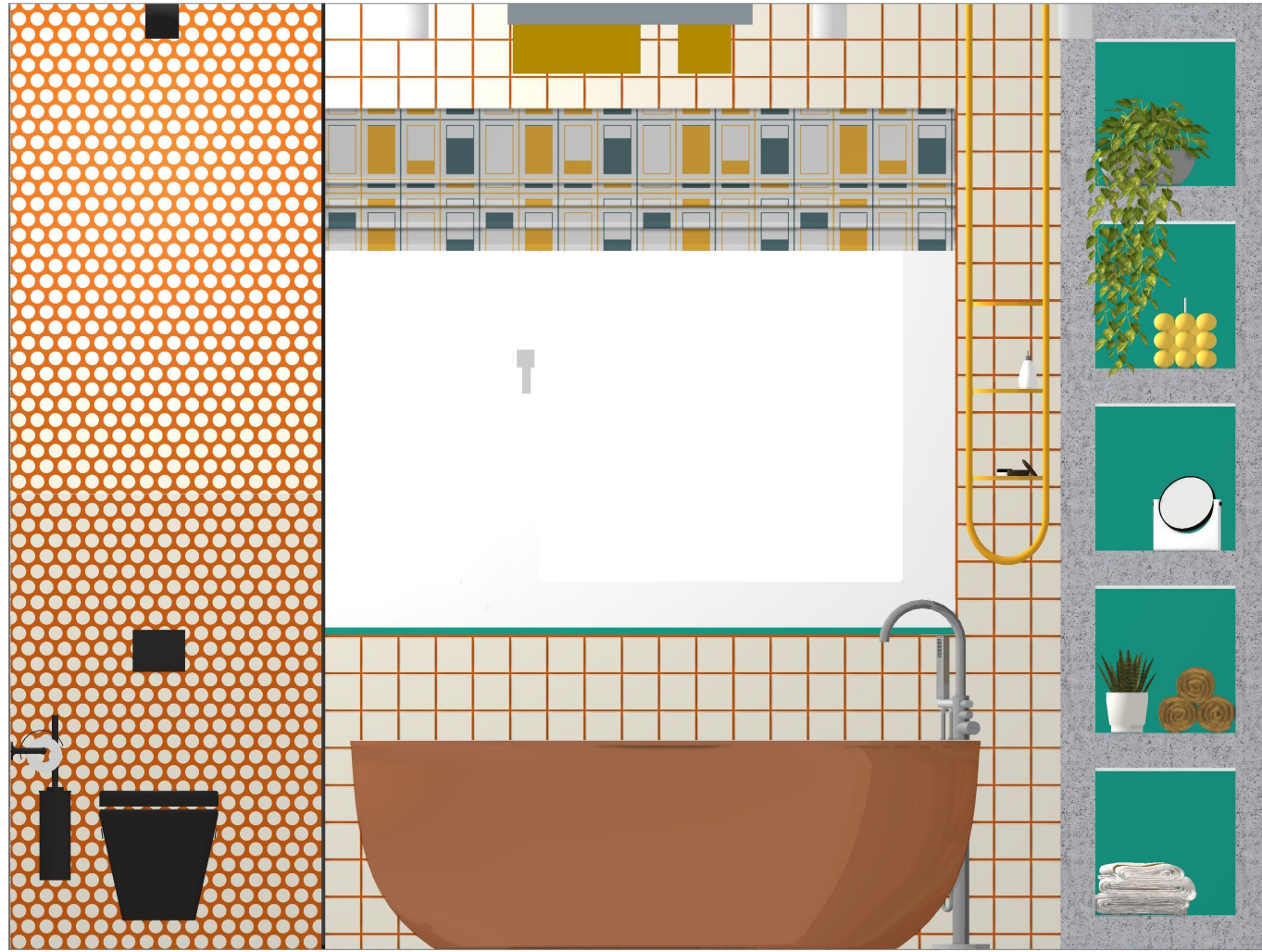

Candy fehér mázas matt csempe

Lap magassága: 32 cm
Lap szélessége: 29 cm
Egy csempeelem átmérője: 19 mm
Fuga: 2-6 mm



Mozaik fényes fehér falicsemppe
10x10 cm
5 mm-es fugával burkolva

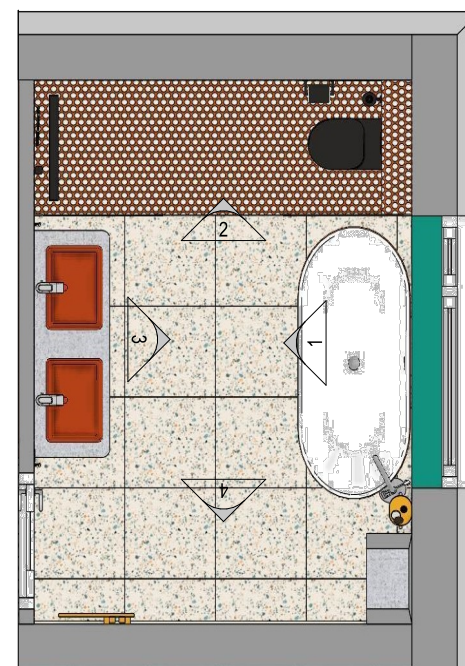

M=1:50

3

 Burkolatindítási pont

Terv Fürdőszoba burkolati terv 3		
Megbízó Kurzus Bt. Lakberendező Iskola		
Tervező Setét Melinda	Méretarány M=1:20	15.

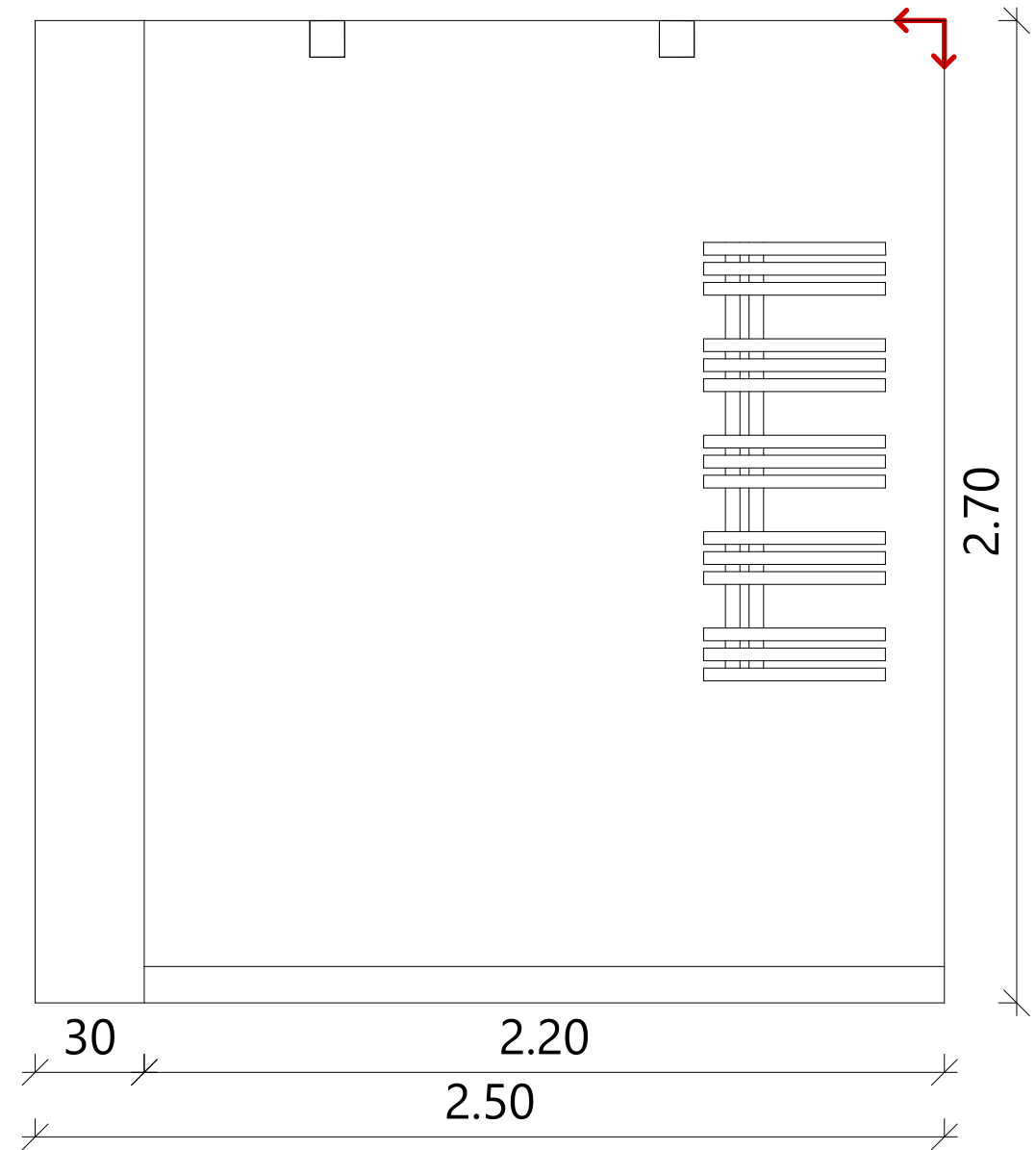

Candy fehér mázas matt csempe

Lap magassága: 32 cm
Lap szélessége: 29 cm
Egy csempeelem átmérője: 19 mm
Fuga: 2-6 mm



Mozaik fényes fehér falicsempe
10x10 cm
5 mm-es fugával burkolva

4

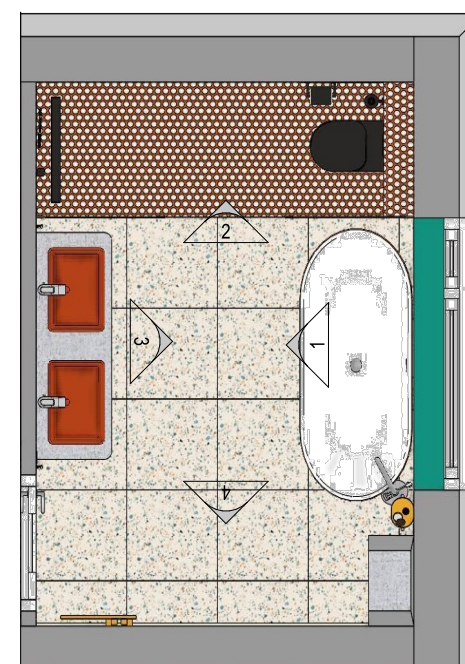

M=1:50

Burkolatindítási pont

Terv		
Fürdőszoba burkolati terv 4		
Megbízó		
Kurzus Bt. Lakberendező Iskola		
Tervező	Méretarány	16.
Setét Melinda	M=1:20	



6 Lucide Aven mennyezeti spot lámpa



5 Carambola FRED asztali lámpa

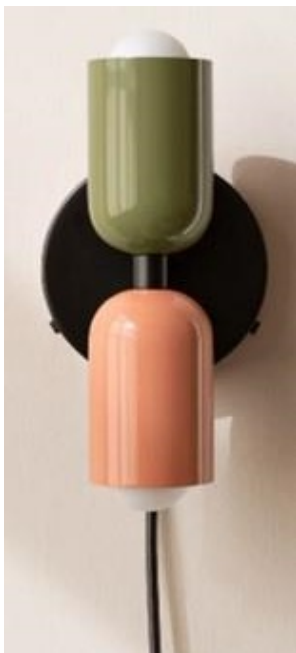

4 Up Down Sconce fali lámpa

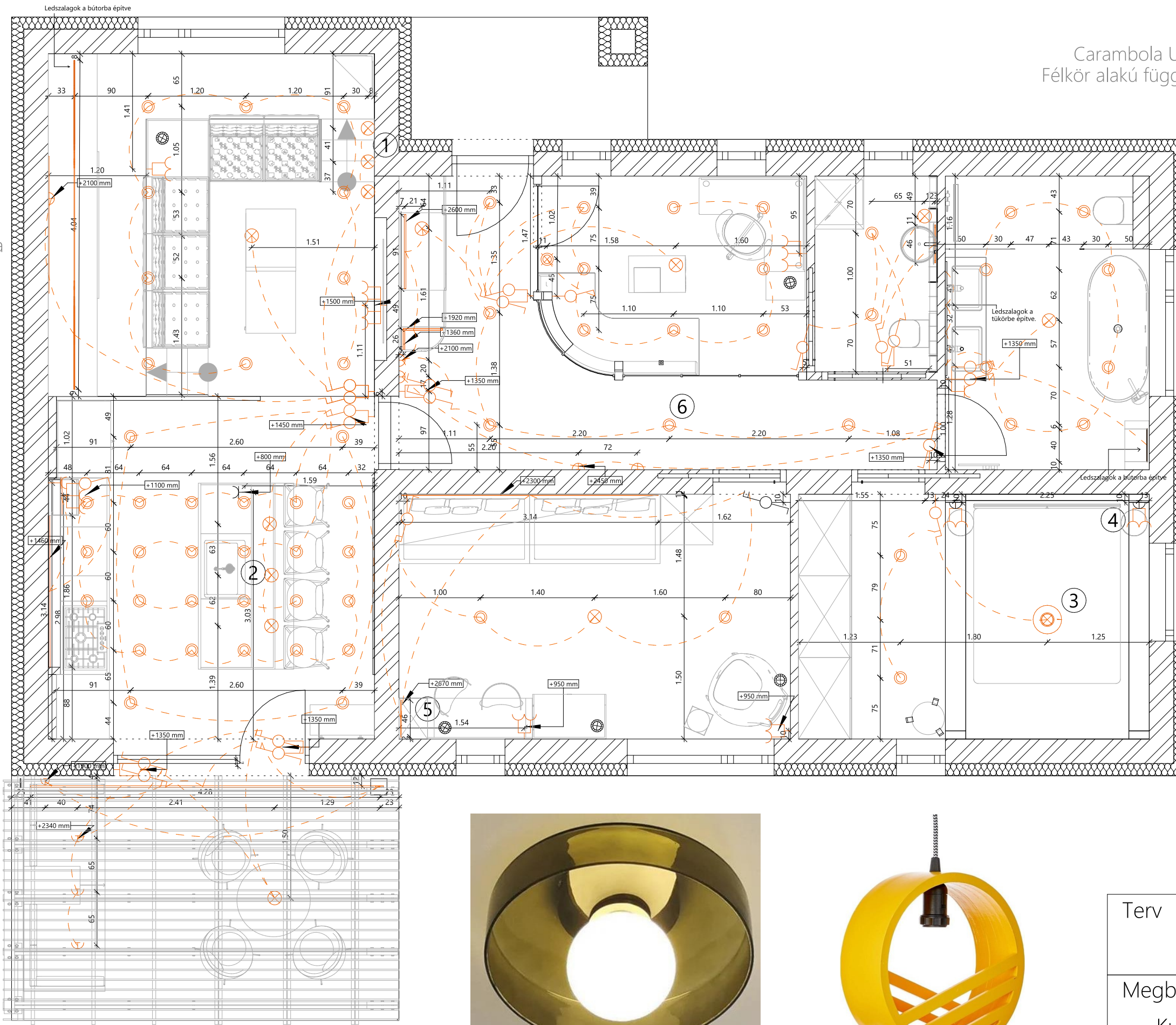

3 Homdiy kerek üveg mennyezeti lámpa



2 Carambola Circle Kör alakú függőlámpa



1 Carambola UP Félkör alakú függőlámpa

- Spot lámpa
- ⊗ Mennyezeti lámpa
- ∩ Fali lámpa
- ⊗ Asztali lámpa
- Egypólusú kapcsoló
- Egypólusú alternatív kapcsoló
- Kétpólusú kapcsoló
- Kétpólusú alternatív kapcsoló
- ∩ Általános dugalj
- ∩ Földelt dugalj

A kapcsolók elhelyezési magassága 1,20 m.
 A dugaljak elhelyezési magassága 0,40 m.
 Az általános elhelyezéstől való eltérést az alaprajz tartalmazza.

Terv	Elektromos adatszolgáltató koncepcióterv	
Megbízó	Kurzus Bt. Lakberendező Iskola	
Tervező	Méretarány	15.
Setét Melinda	1:50	

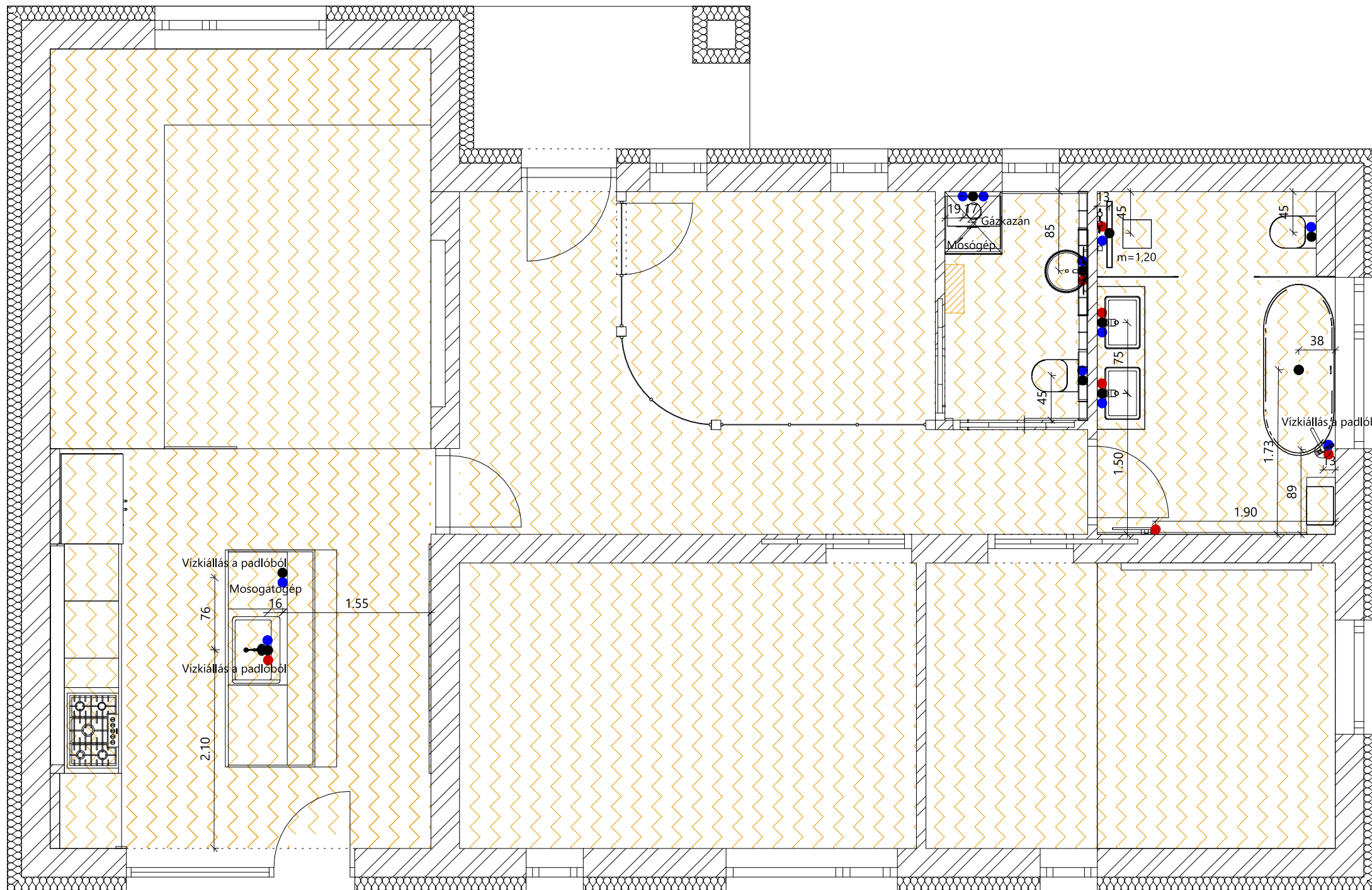

- Hideg vizes kiállítás
- Meleg vizes kiállítás
- Szennyvíz és csatornabekötés

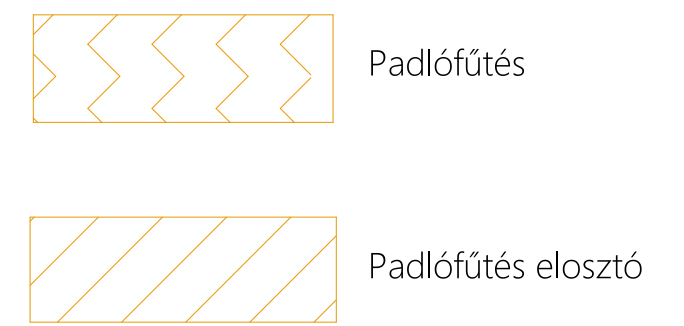

A vízkiállások általános elhelyezési magassága 0,6 m.
 Az általános elhelyezéstől való eltérést az alaprajz tartalmazza.

Terv	Gépészeti adatszolgáltató koncepcióterv	
Megbízó	Kurzus Bt. Lakberendező Iskola	
Tervező	Méretarány	16.
Setét Melinda	M=1:50	

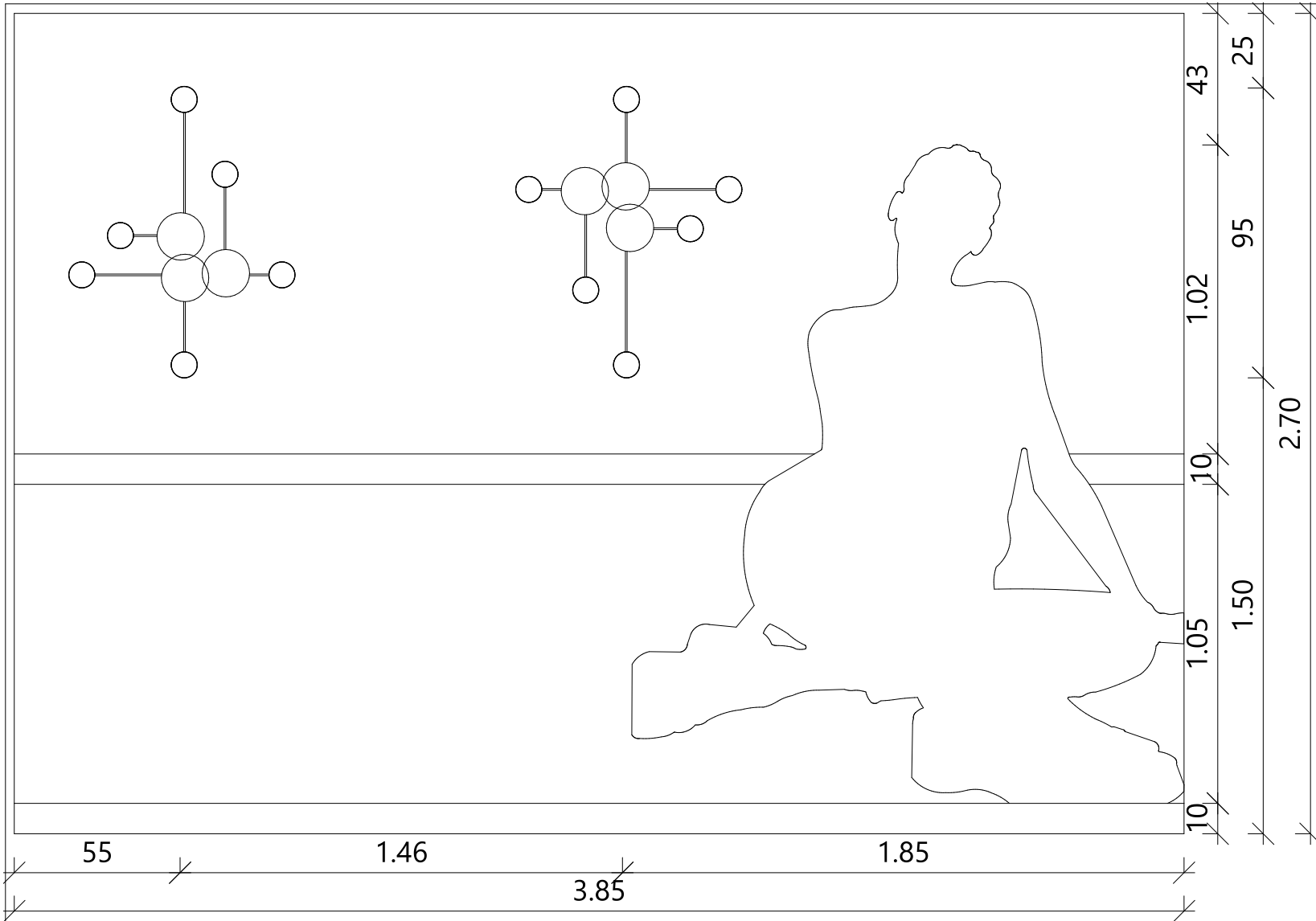

1

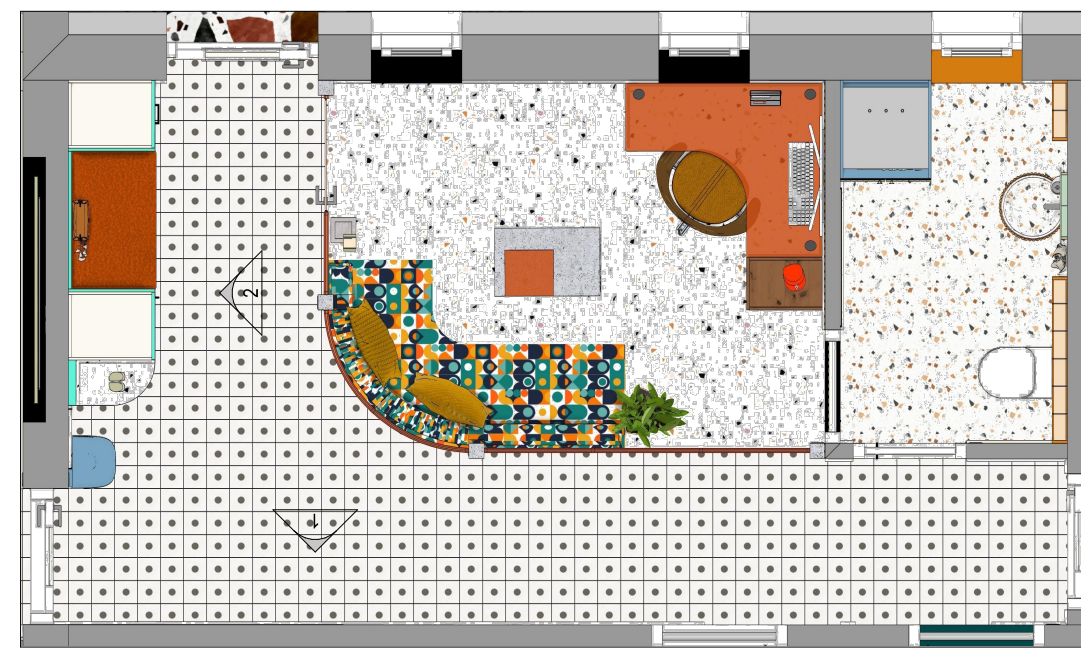

M=1:50

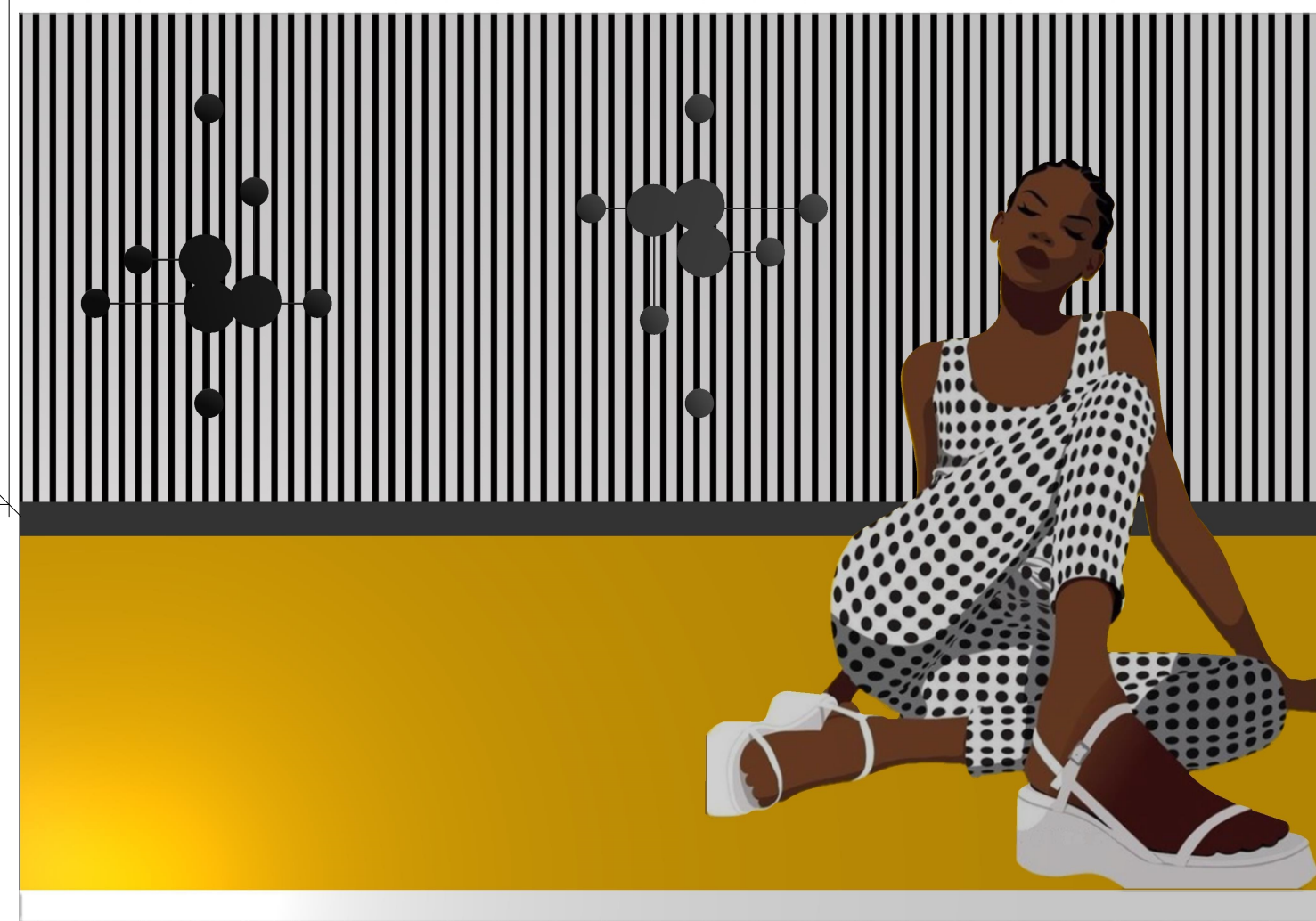

Terv		
Falnézetek - Előszoba 1		
Megbízó		
Kurzus Bt. Lakberendező Iskola		
Tervező	Méretarány	17.
Setét Melinda	M=1:20	

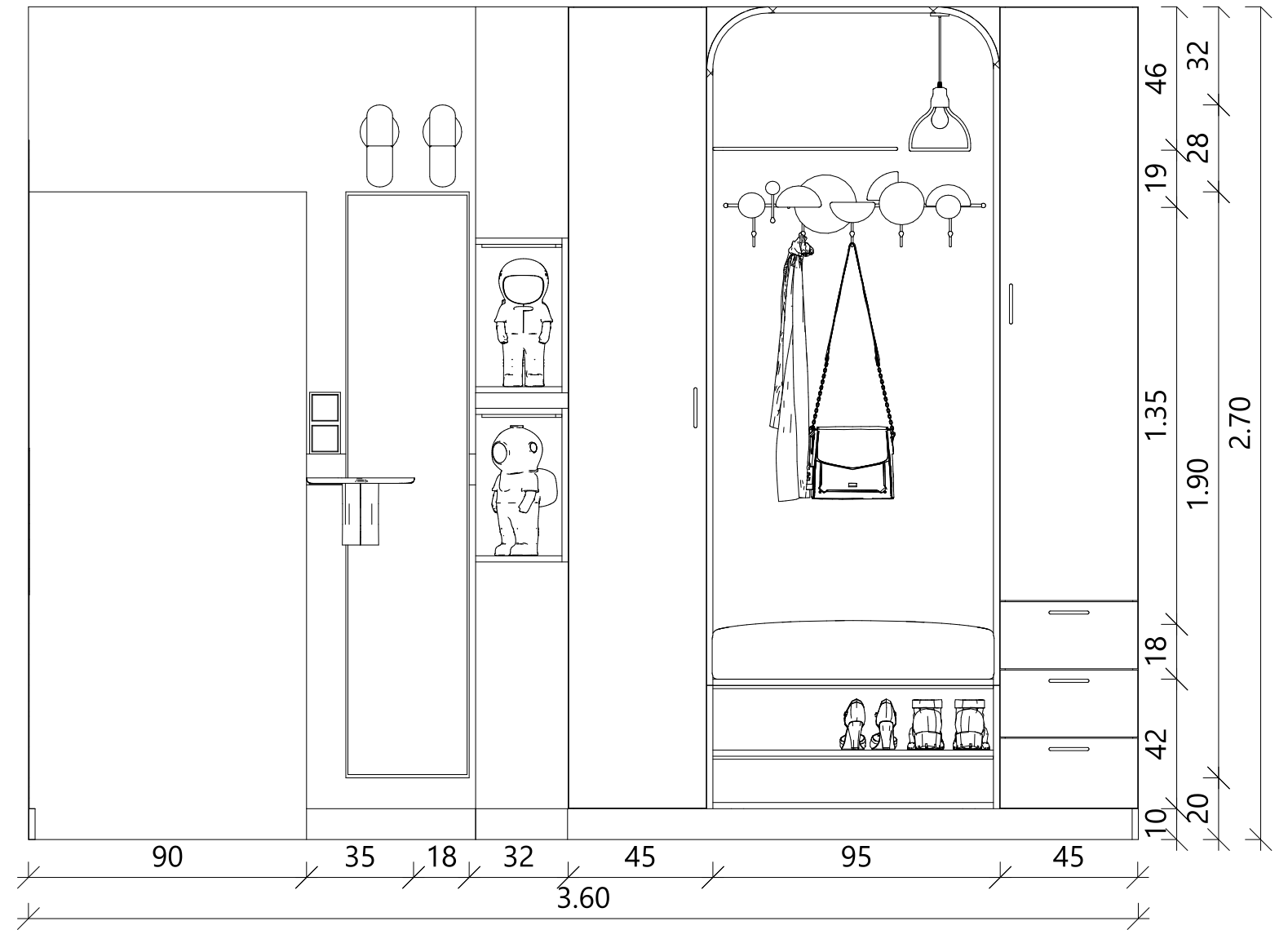
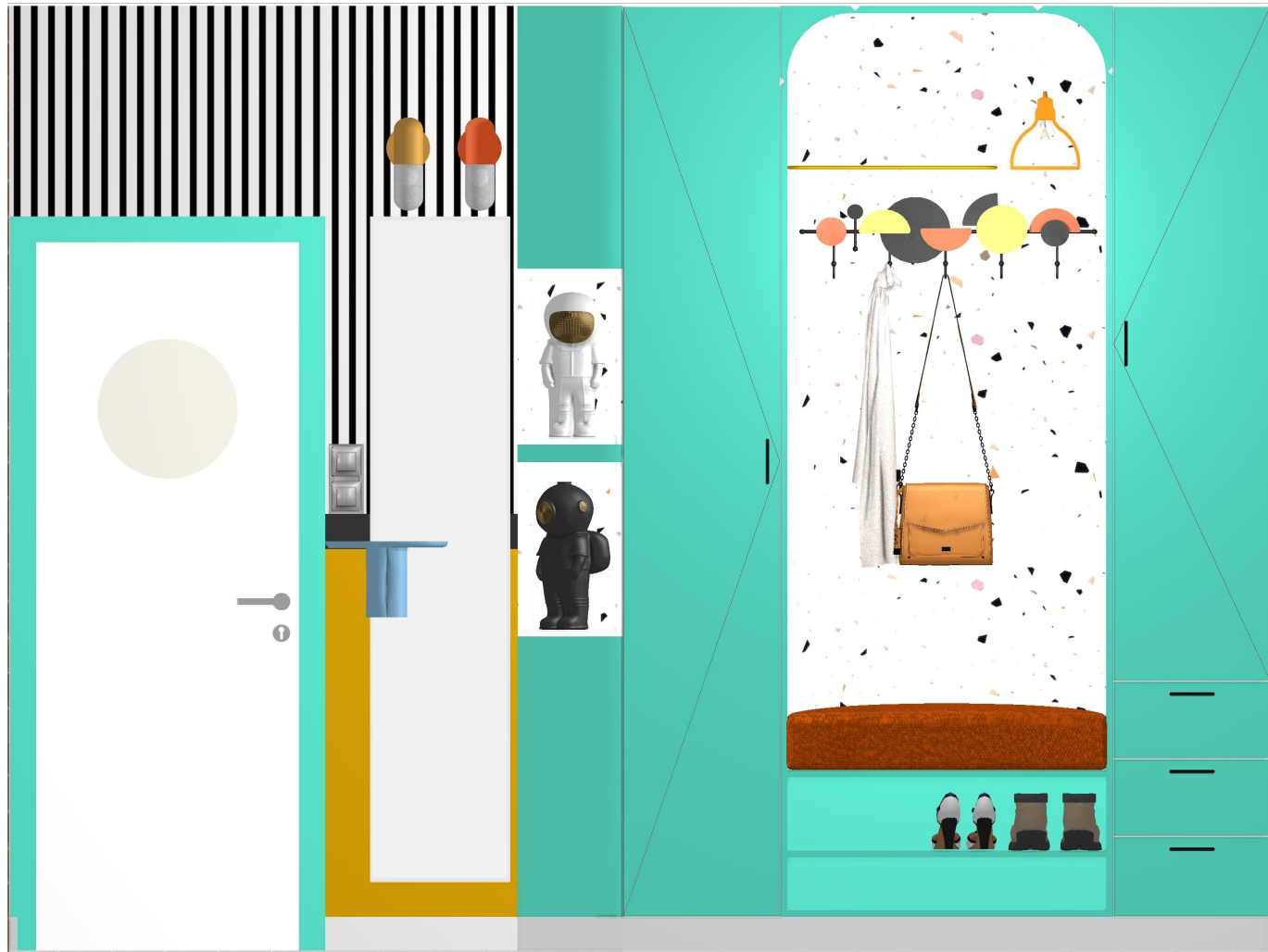

2

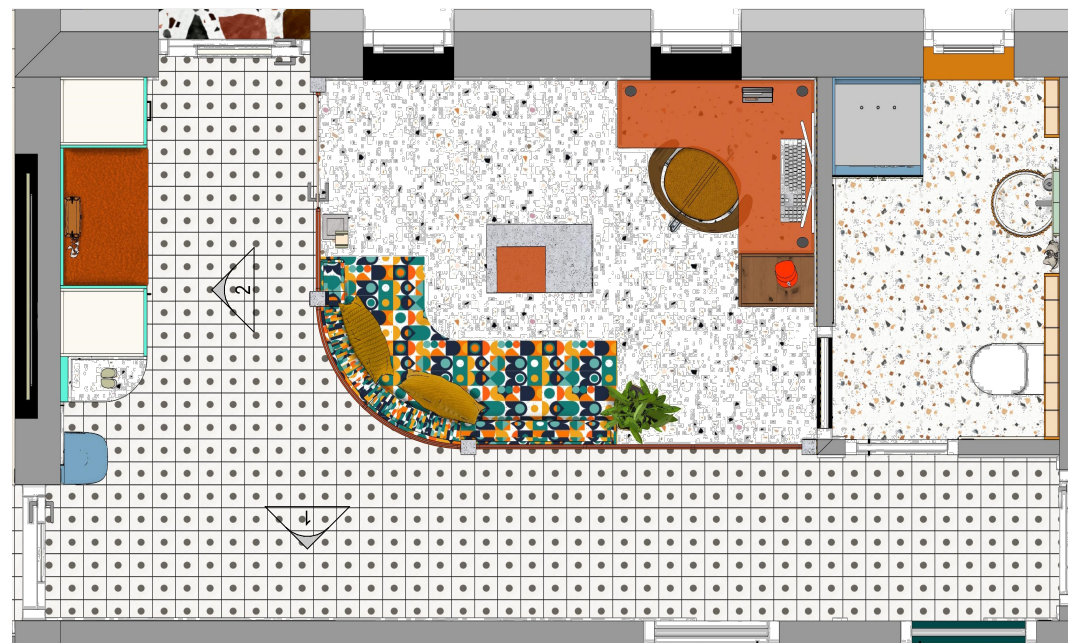

M=1:50

Terv		
Falnézetek - Előszoba 2		
Megbízó		
Kurzus Bt. Lakberendező Iskola		
Tervező	Méretarány	18.
Setét Melinda	M=1:20	

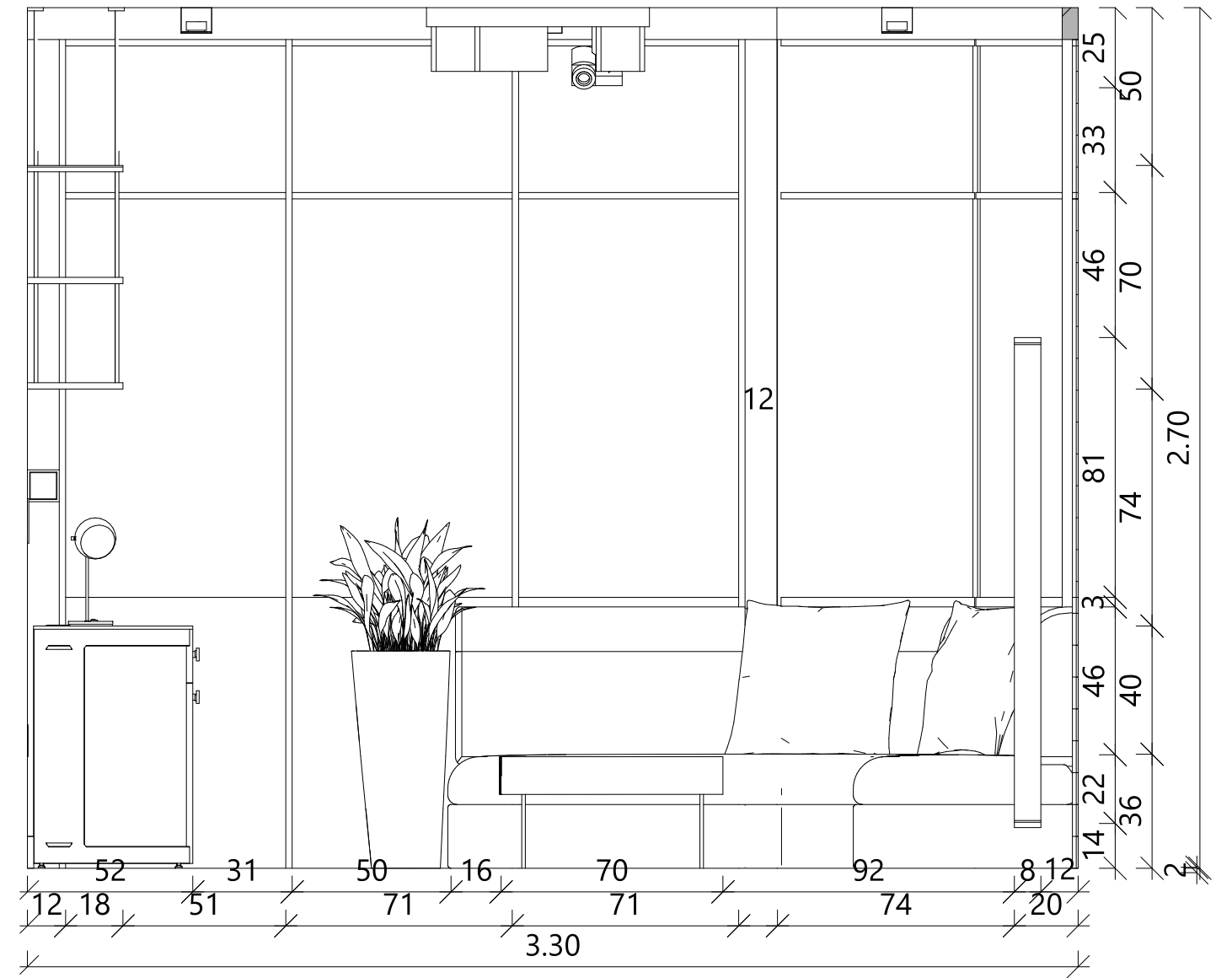

3



M=1:50

Terv		
Falnézetek - Dolgozószoba 1		
Megbízó		
Kurzus Bt. Lakberendező Iskola		
Tervező	Méretarány	19.
Setét Melinda	M=1:20	

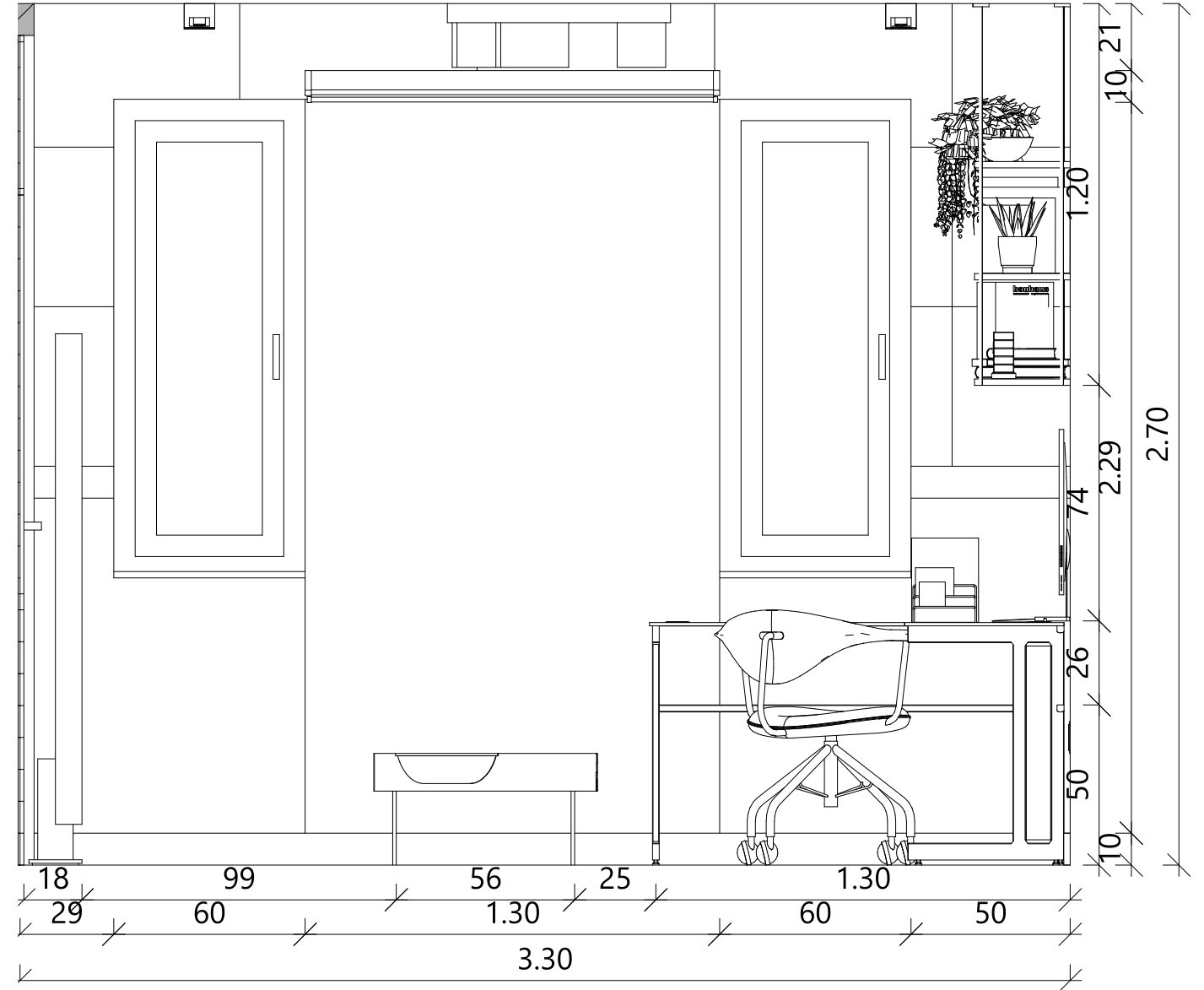
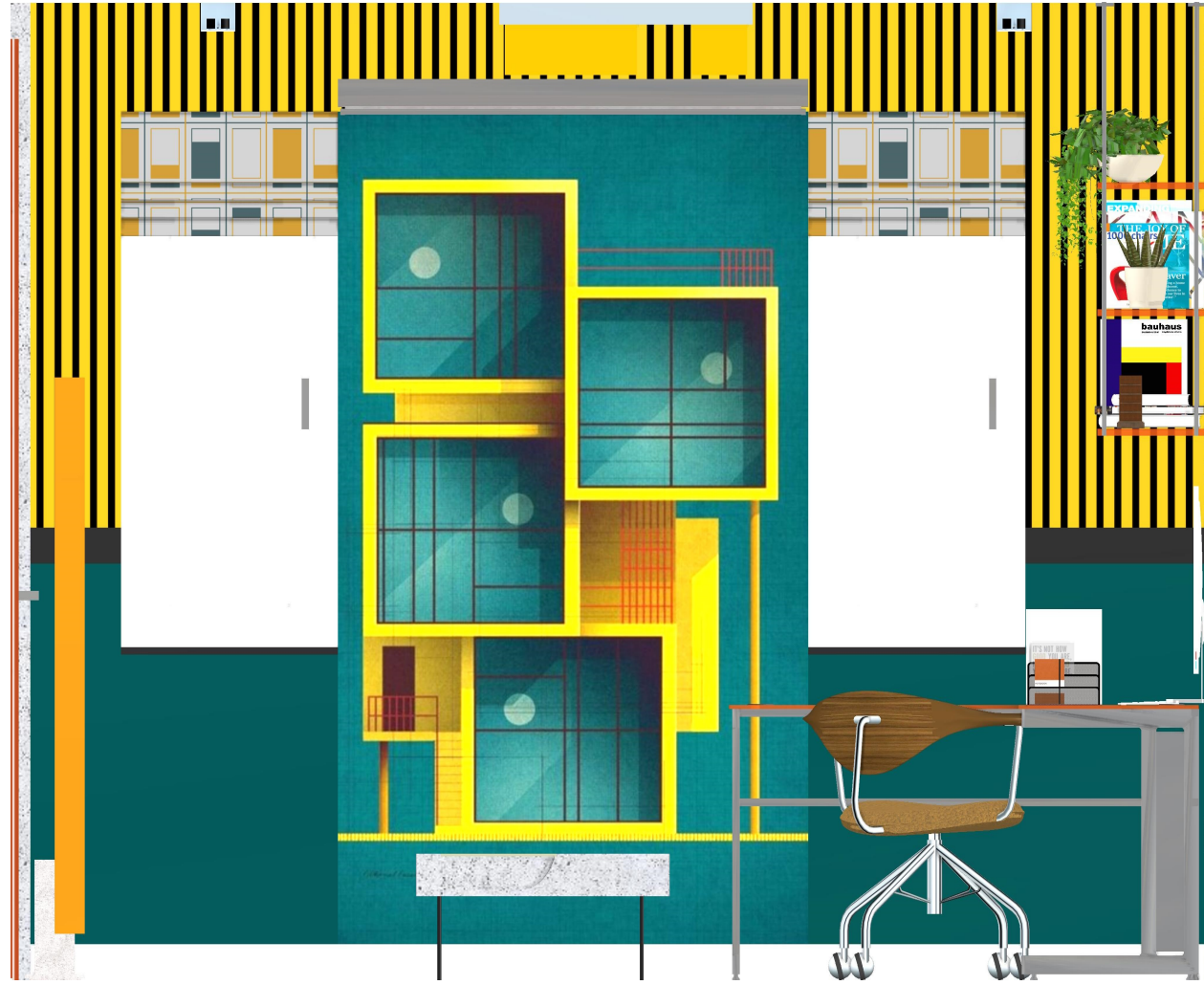

4



M=1:50

Terv		
Falnézetek - Dolgozószoba 2		
Megbízó		
Kurzus Bt. Lakberendező Iskola		
Tervező	Méretarány	20.
Setét Melinda	M=1:20	



M=1:50

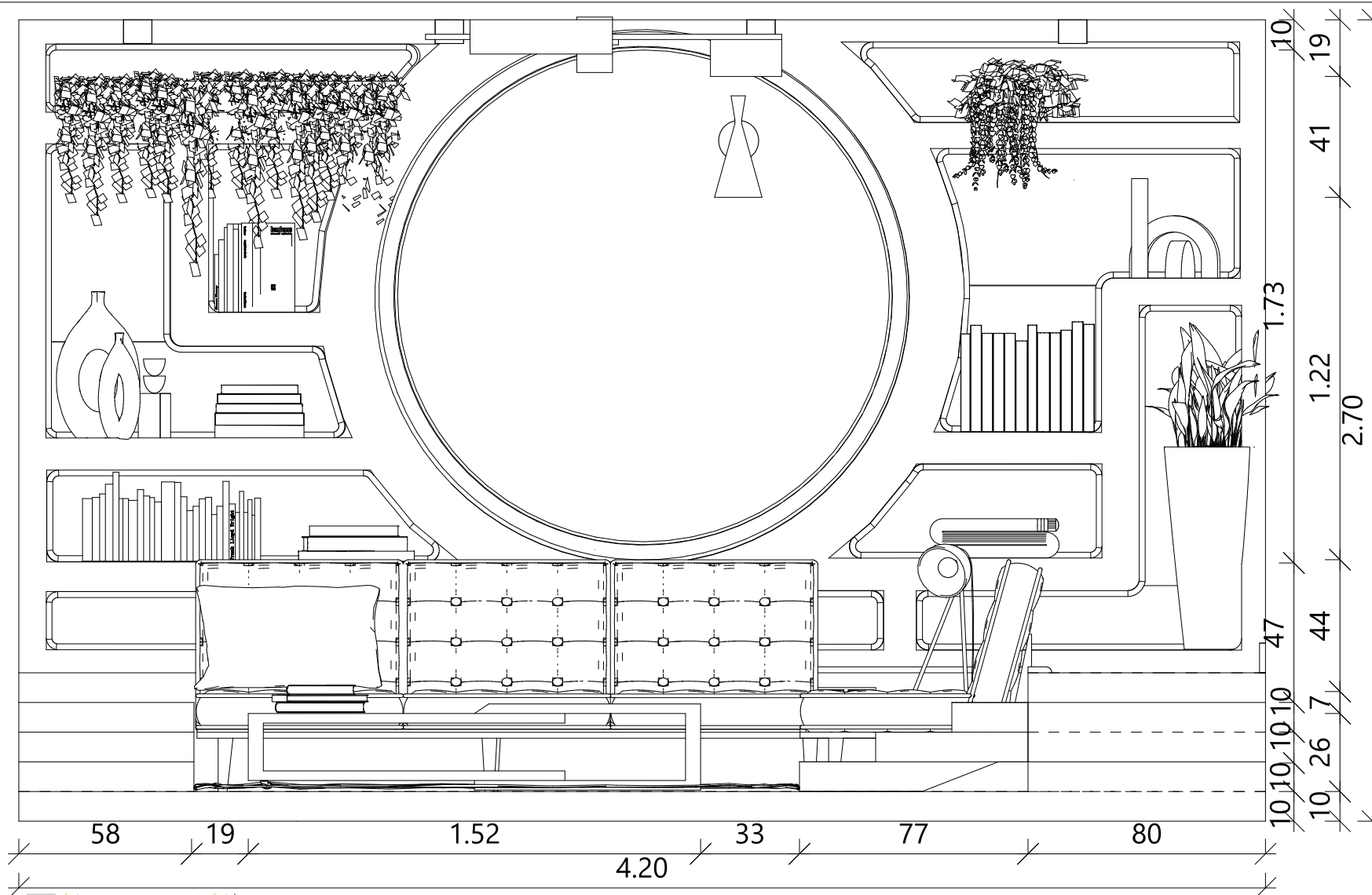

5

Terv		
Falnézetek - Nappali		
Megbízó		
Kurzus Bt. Lakberendező Iskola		
Tervező	Méretarány	21.
Setét Melinda	M=1:20	

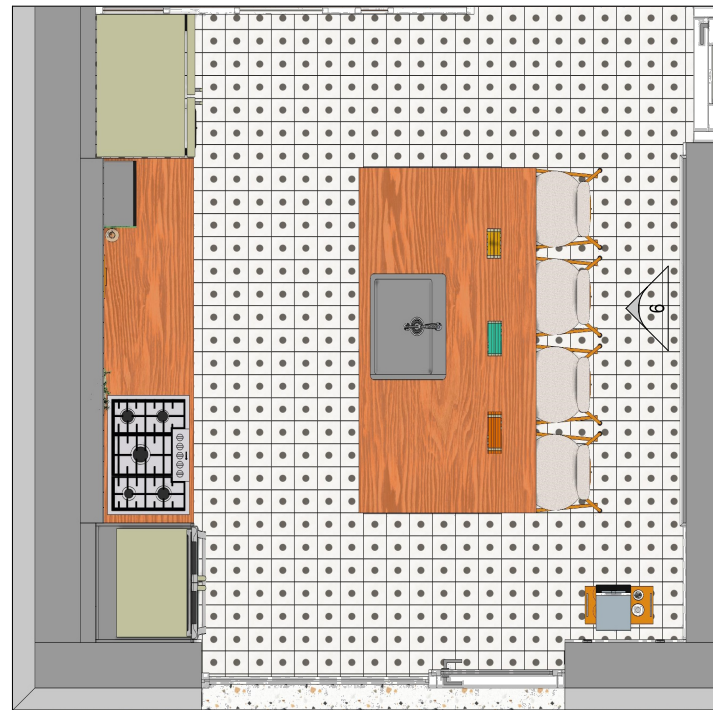

M=1:50

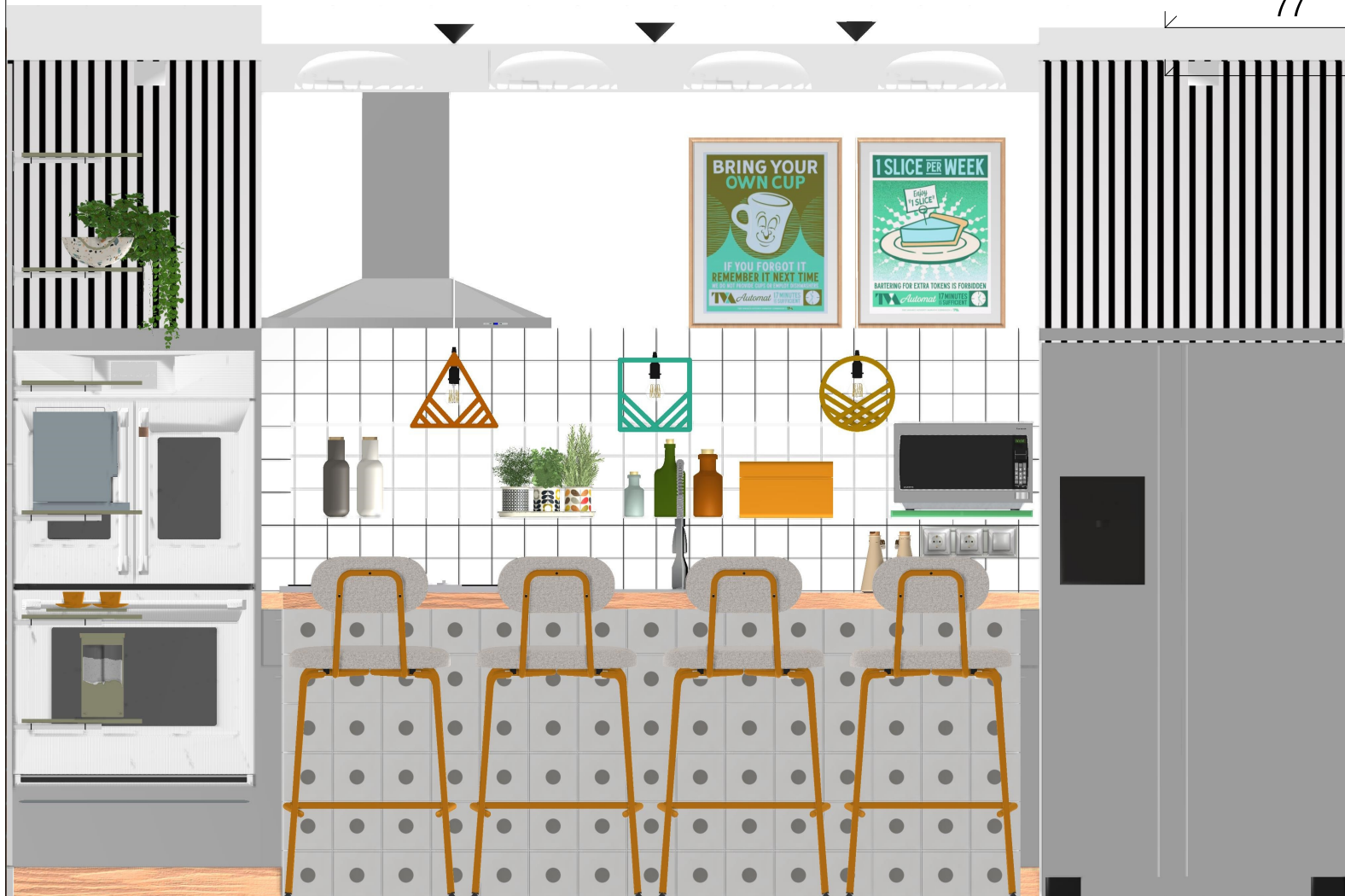
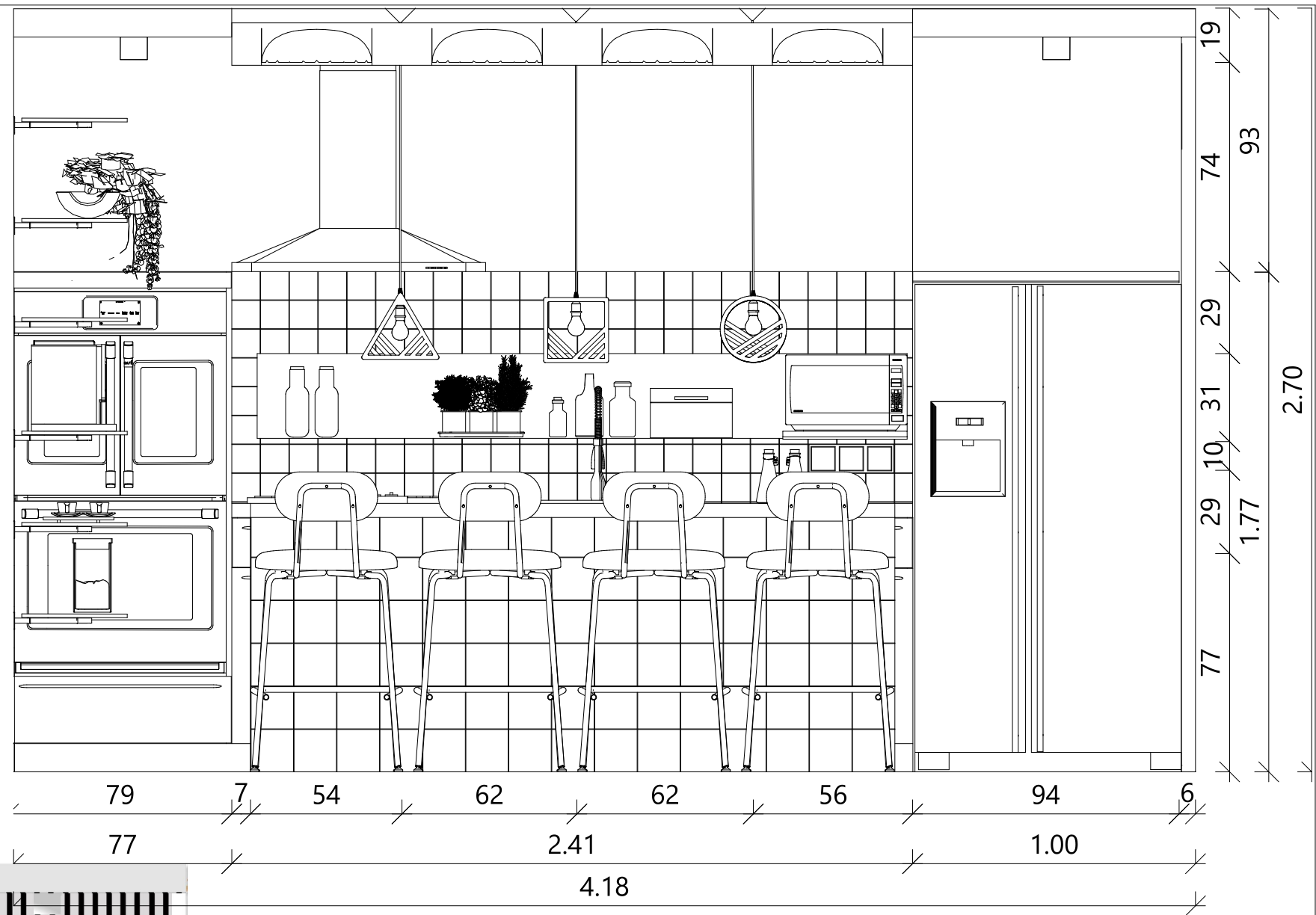

6

Terv		
Falnézetek - Konyha-Étkező		
Megbízó		
Kurzus Bt. Lakberendező Iskola		
Tervező	Méretarány	22.
Setét Melinda	M=1:20	

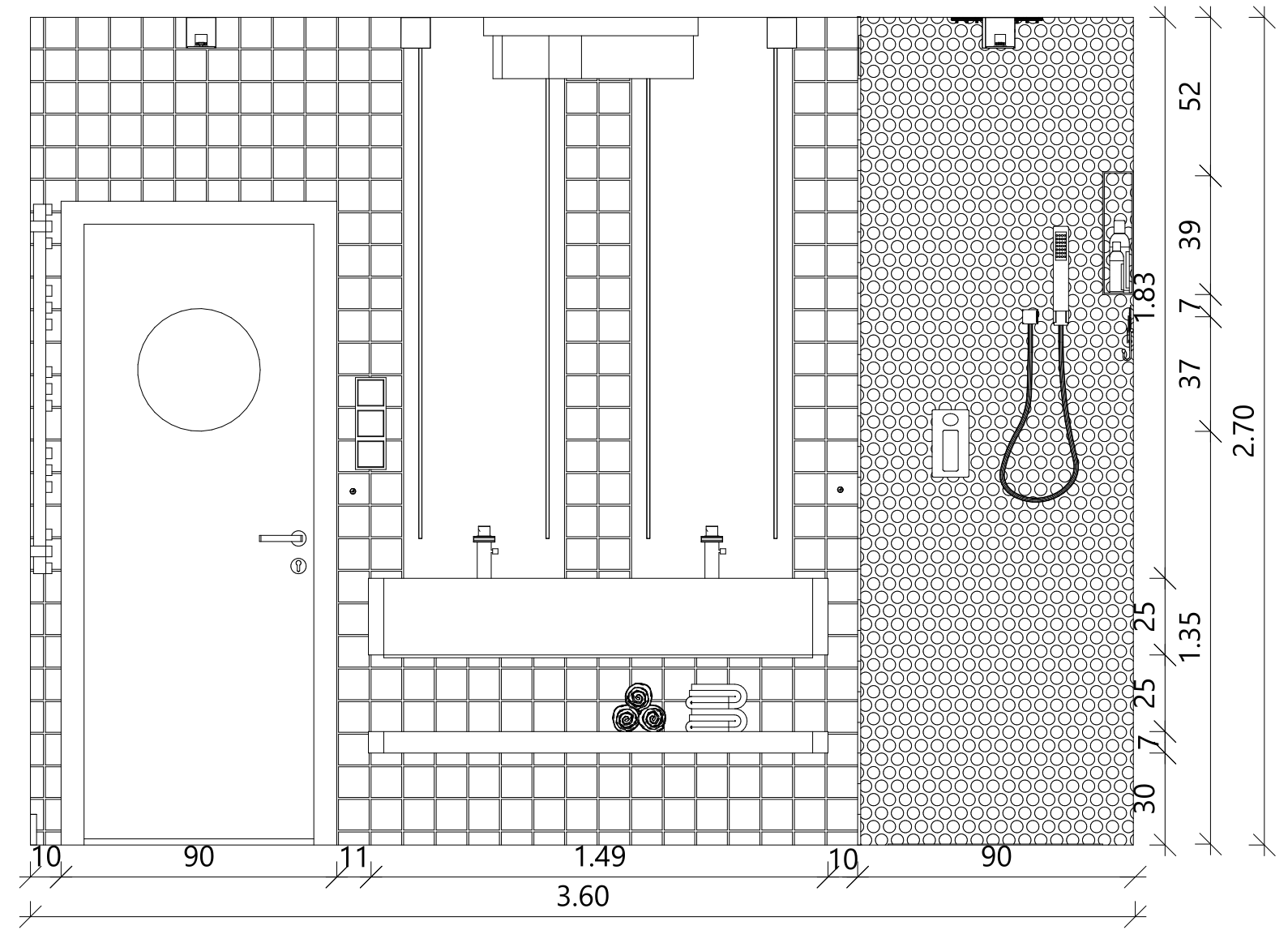
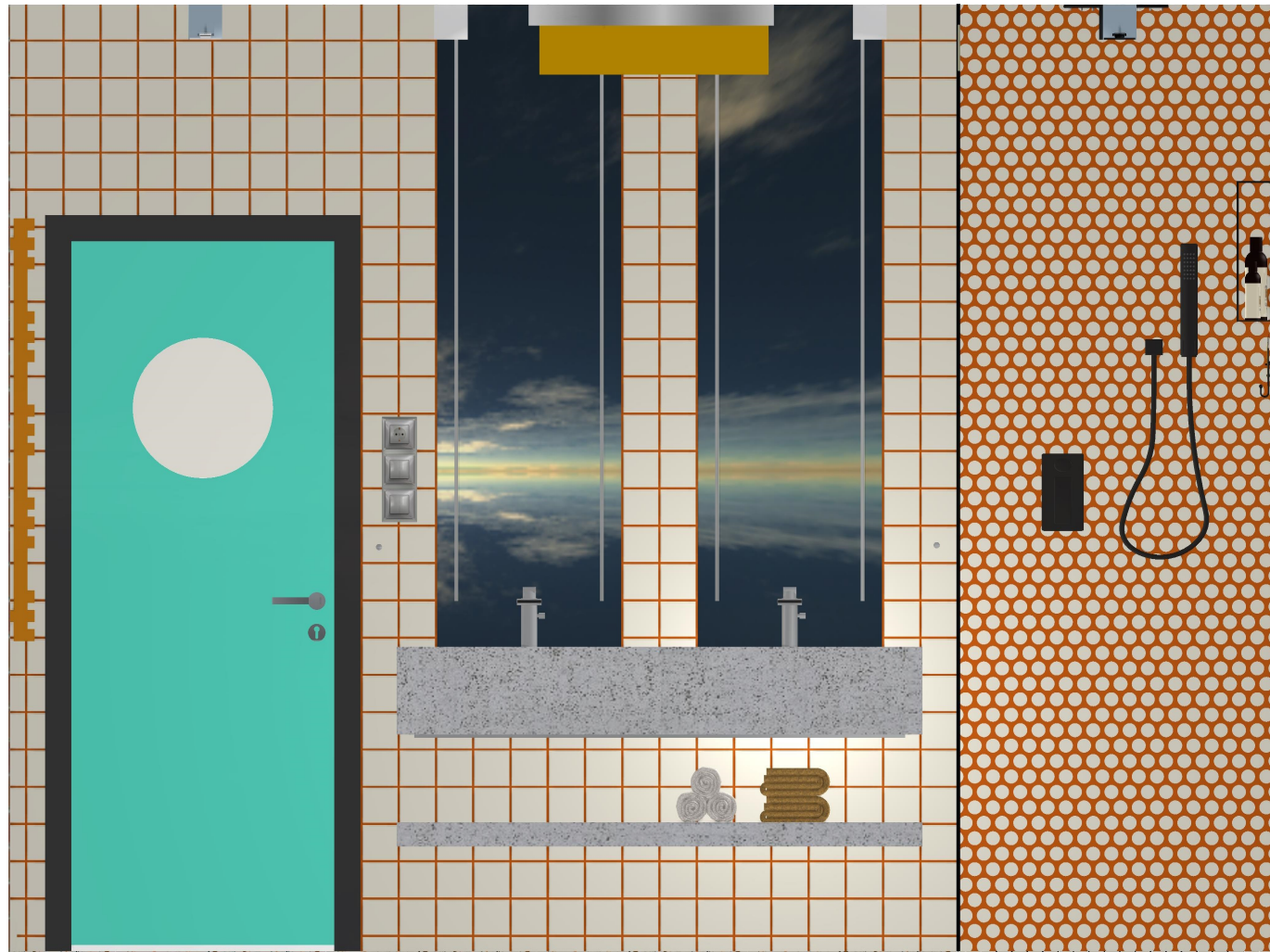

7

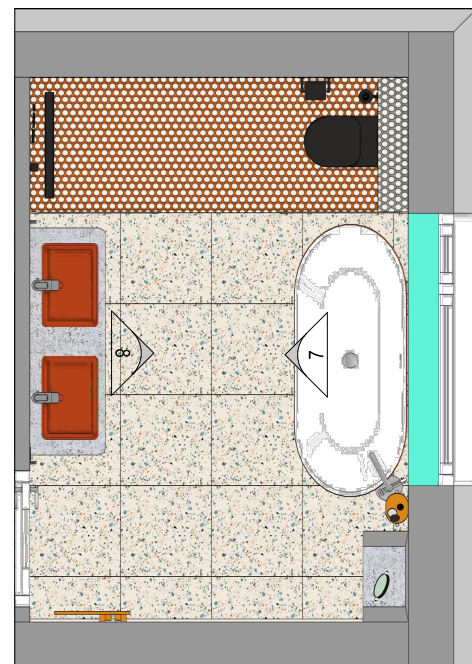

M=1:50

Terv		
Falnézetek - Fürdőszoba 1		
Megbízó		
Kurzus Bt. Lakberendező Iskola		
Tervező	Méretarány	23.
Setét Melinda	M=1:20	

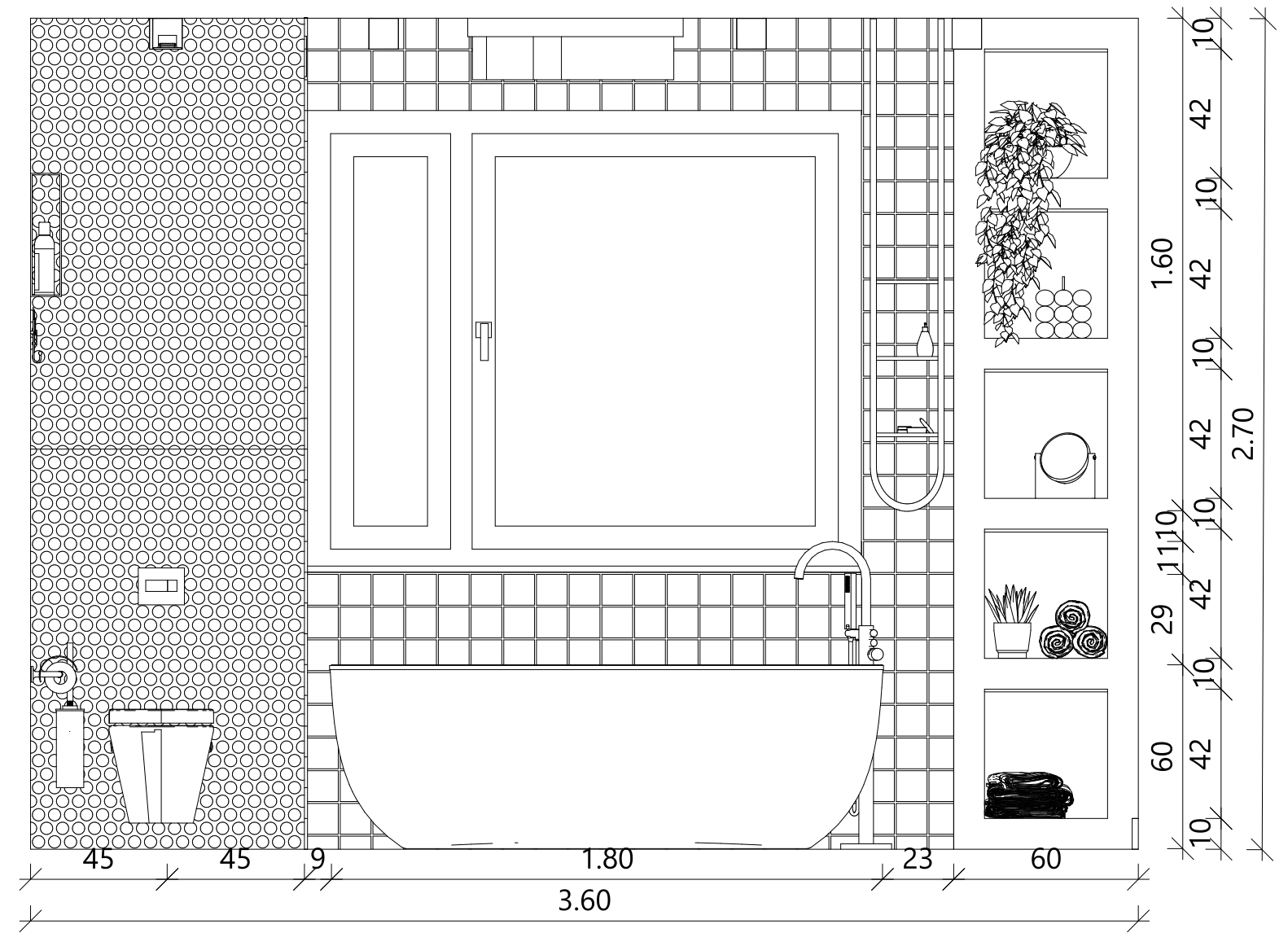
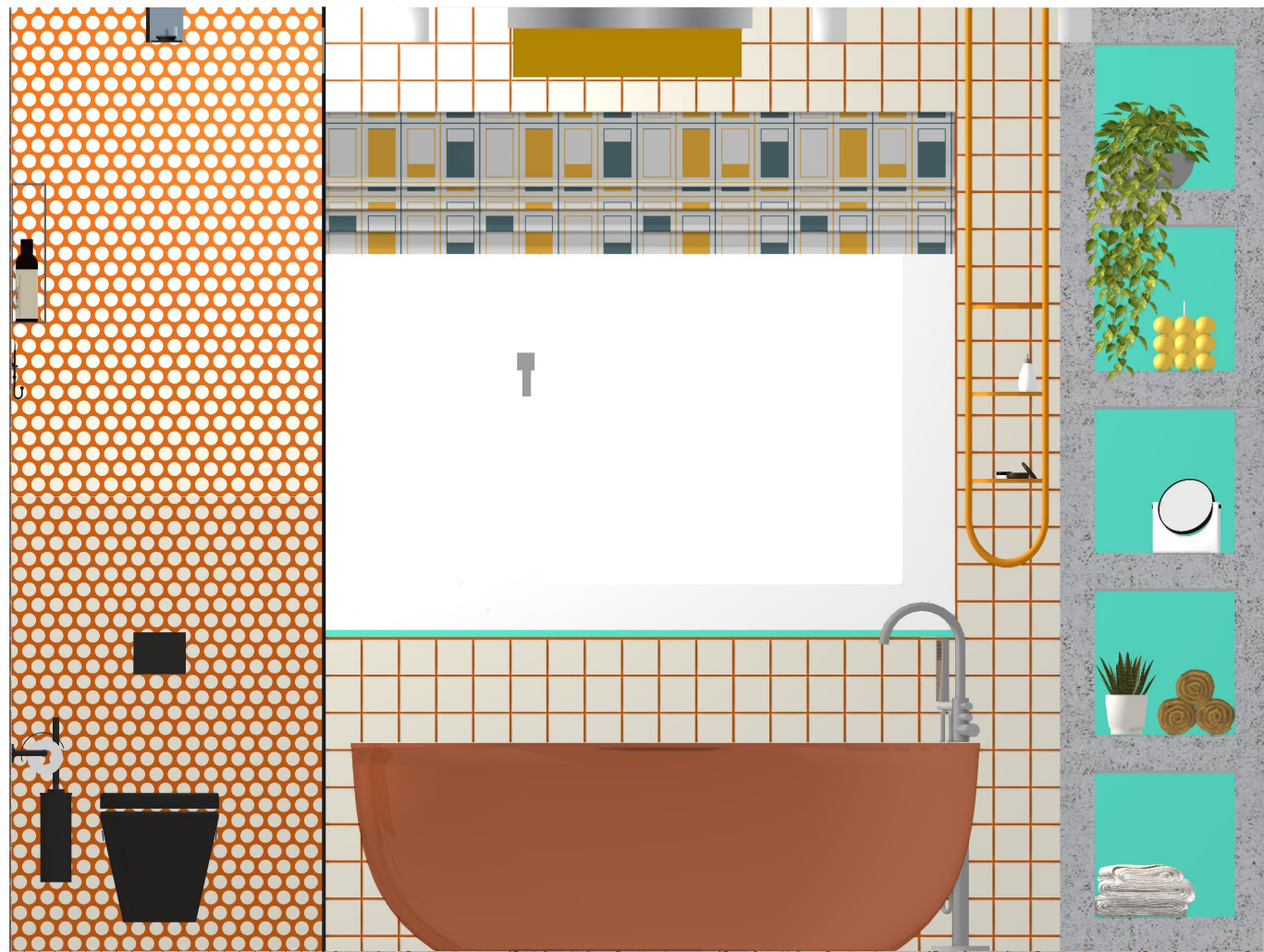

8

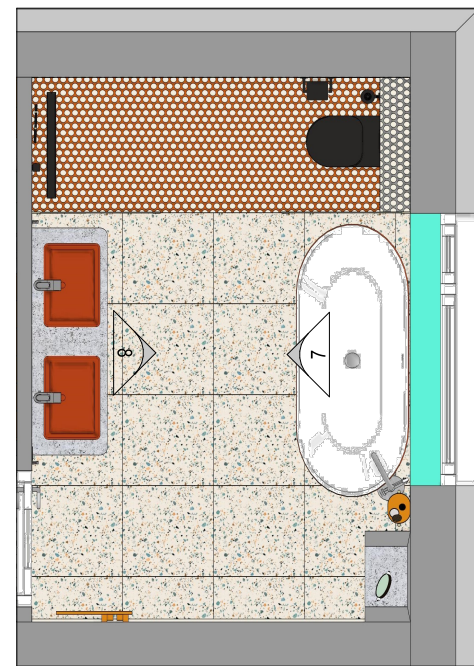

M=1:50

Terv		
Falnézetek - Fürdőszoba 2		
Megbízó		
Kurzus Bt. Lakberendező Iskola		
Tervező	Méretarány	24.
Setét Melinda	M=1:20	

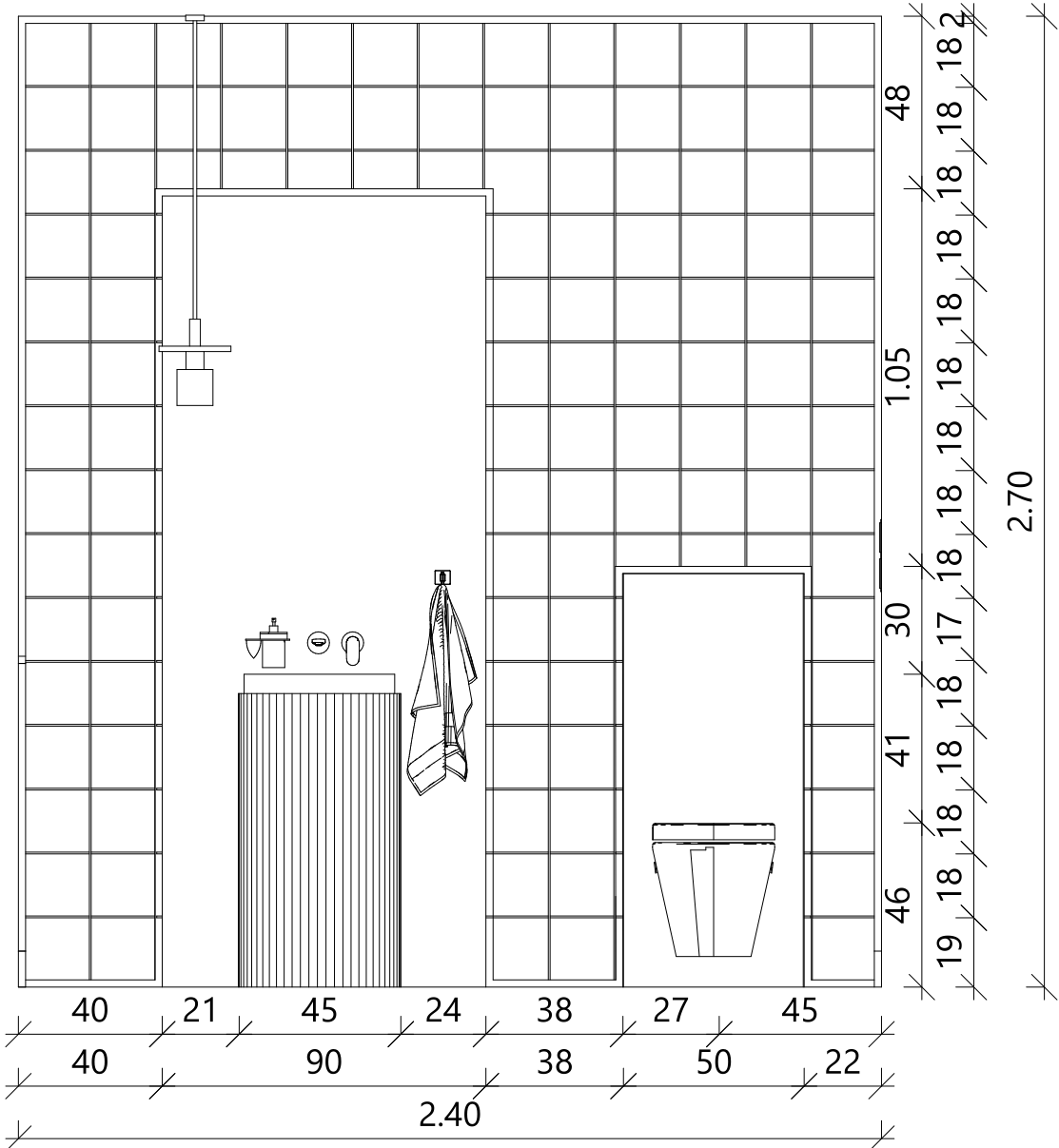

9

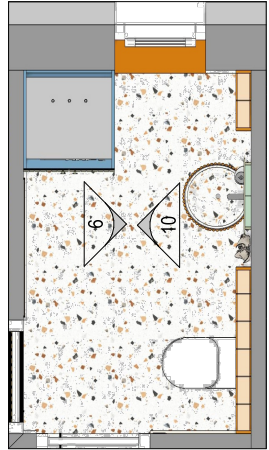

M=1:50

Terv		
Falnézetek - Vendég mosdó 1		
Megbízó		
Kurzus Bt. Lakberendező Iskola		
Tervező	Méretarány	25.
Setét Melinda	M=1:20	

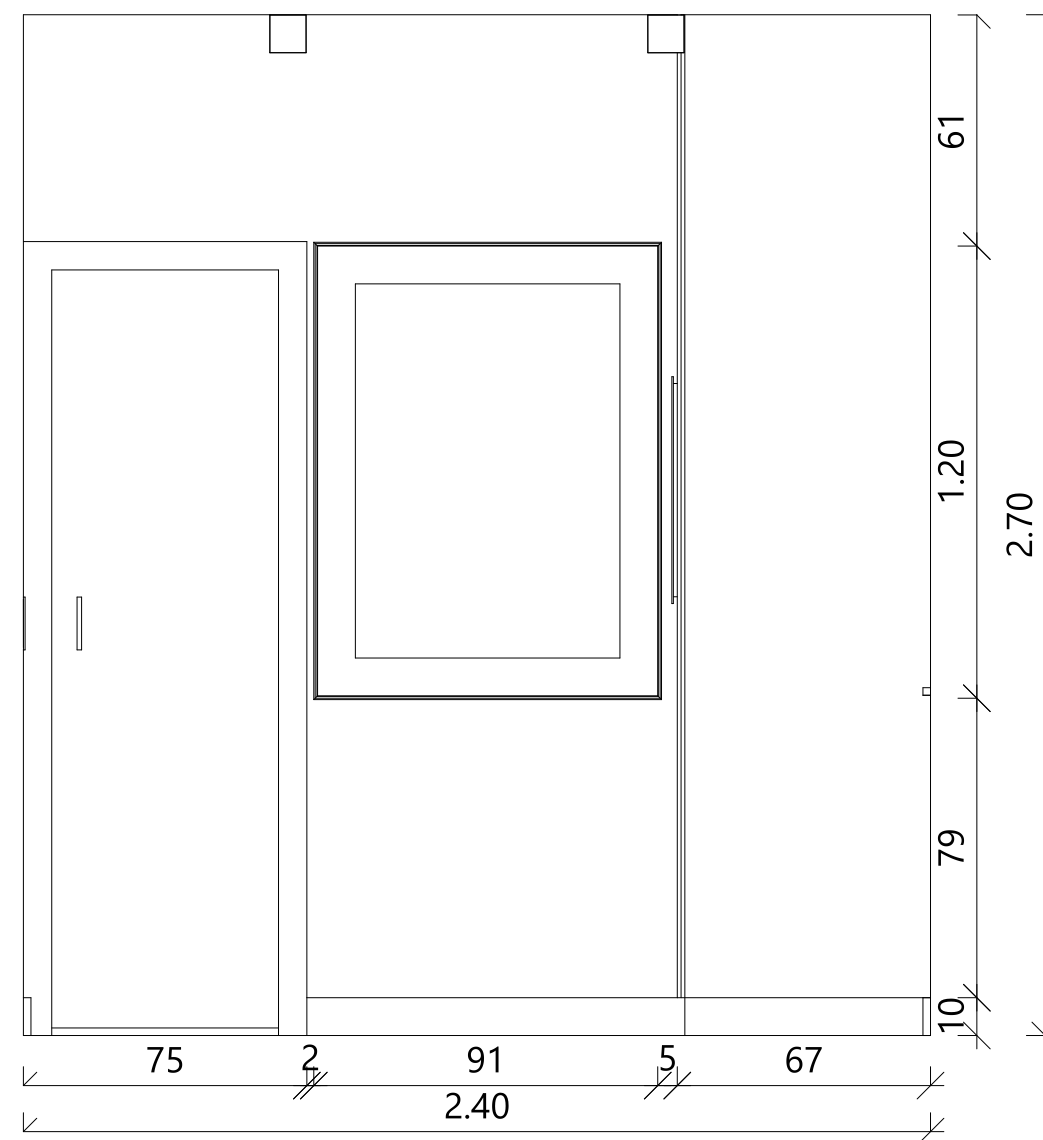
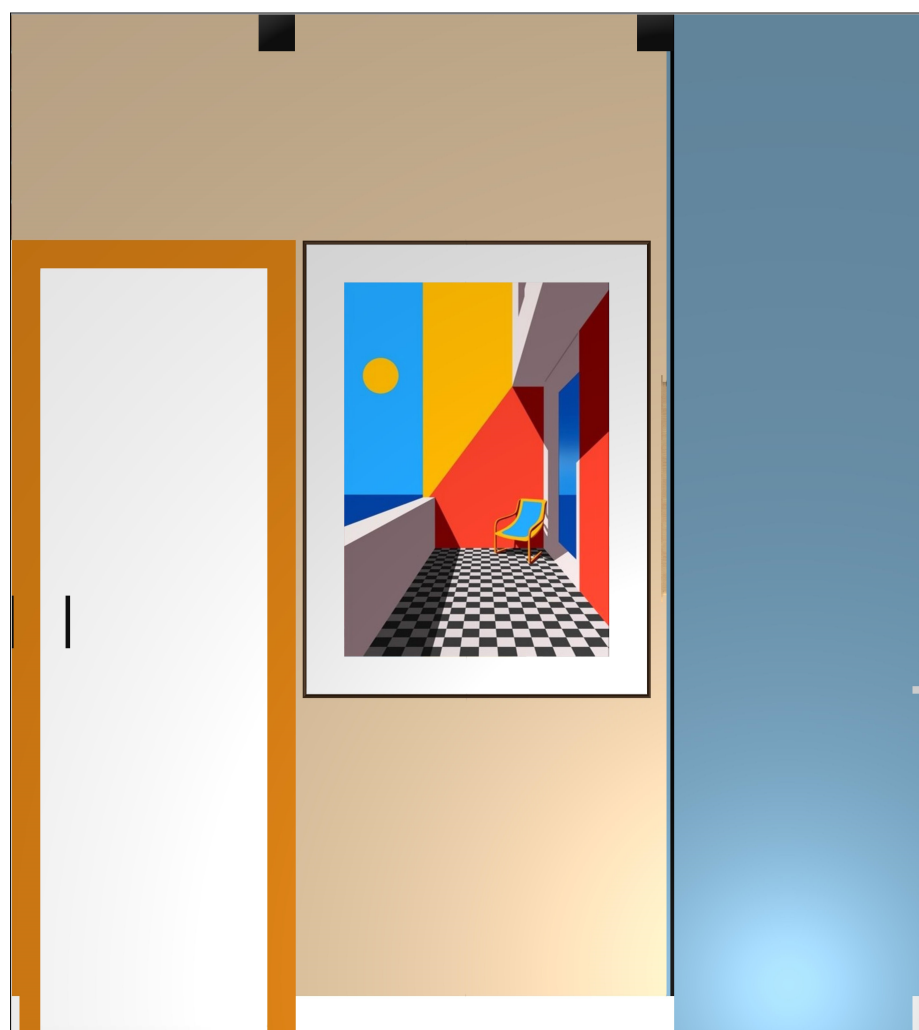

10

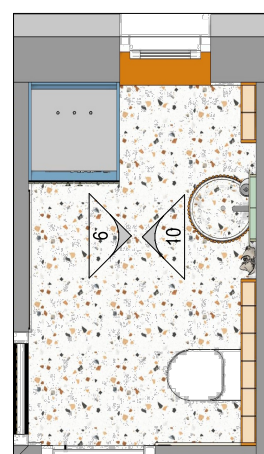

M=1:50

Terv		
Falnézetek - Vendég mosdó 2		
Megbízó		
Kurzus Bt. Lakberendező Iskola		
Tervező	Méretarány	26.
Setét Melinda	M=1:20	

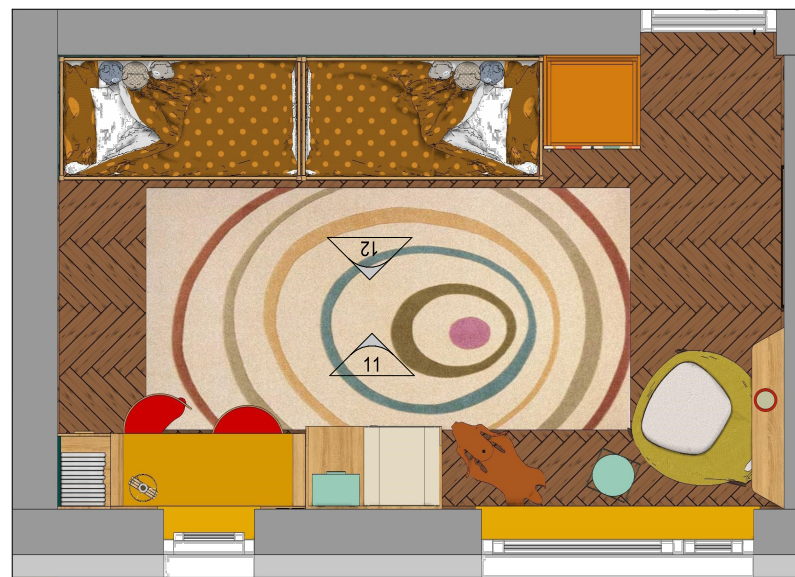

M=1:50

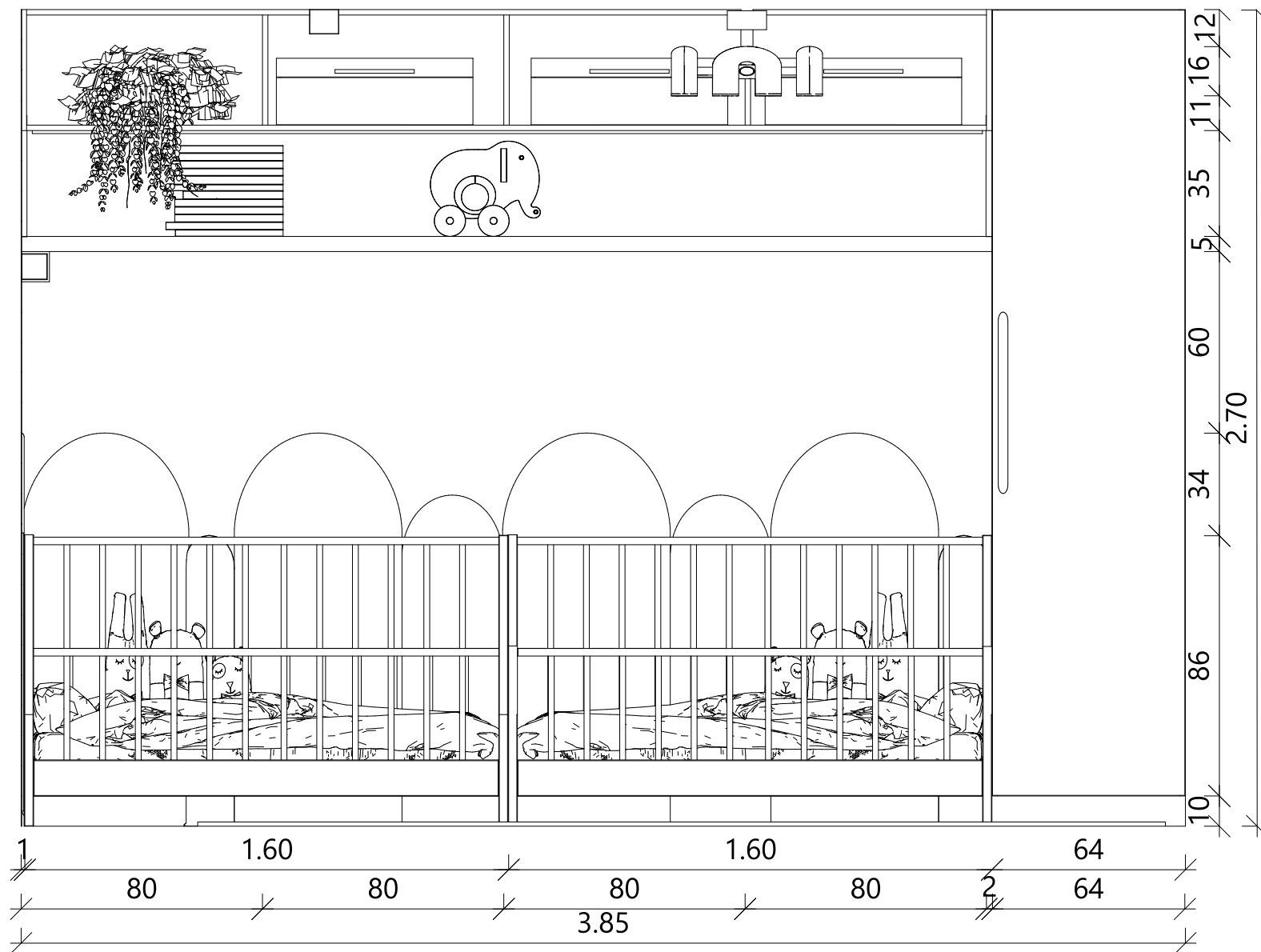

11



Terv		
Falnézetek - Gyerekszoba 1		
Megbízó		
Kurzus Bt. Lakberendező Iskola		
Tervező	Méretarány	27.
Setét Melinda	M=1:20	

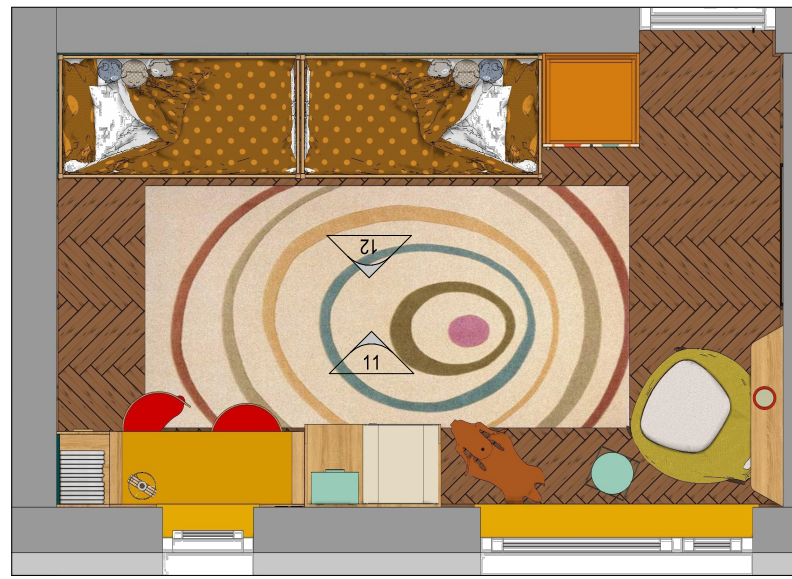

M=1:50

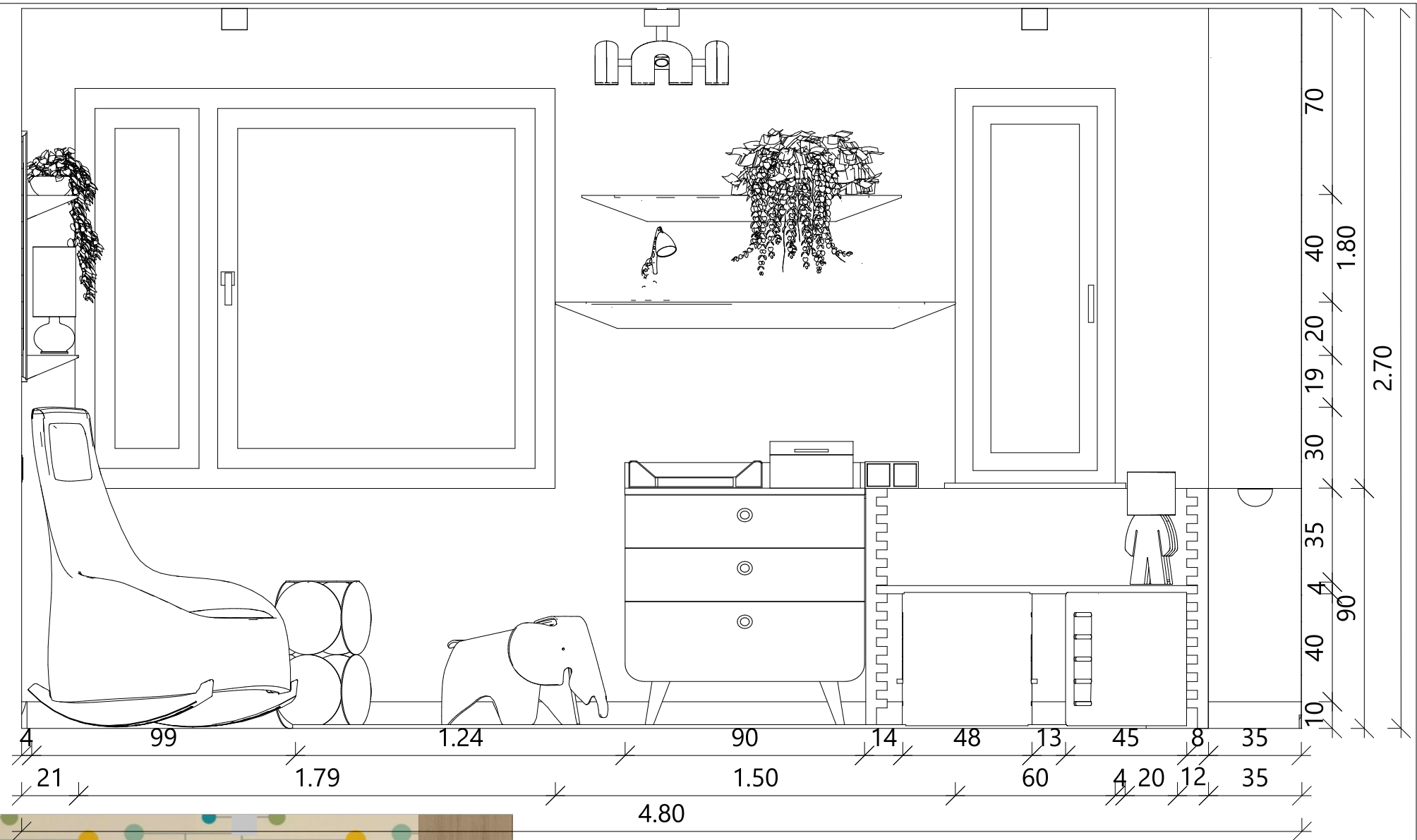

12

Terv		
Falnézetek - Gyerekszoba 2		
Megbízó		
Kurzus Bt. Lakberendező Iskola		
Tervező	Méretarány	28.
Setét Melinda	M=1:20	

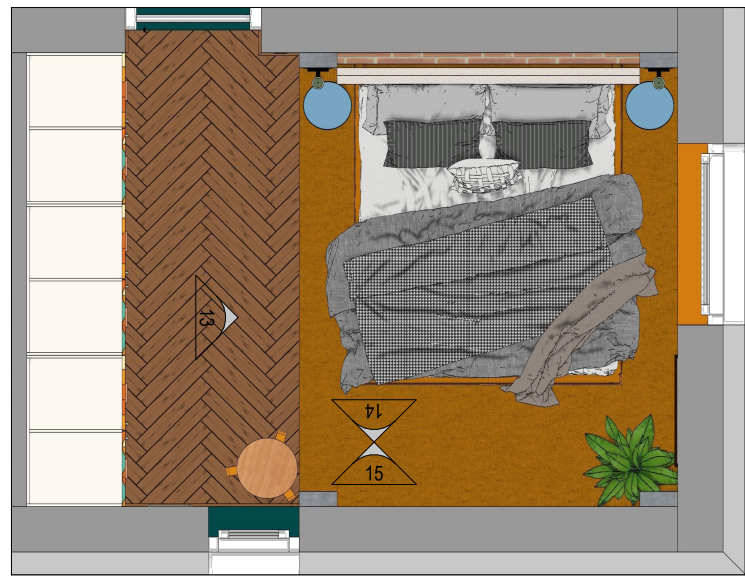

M=1:50

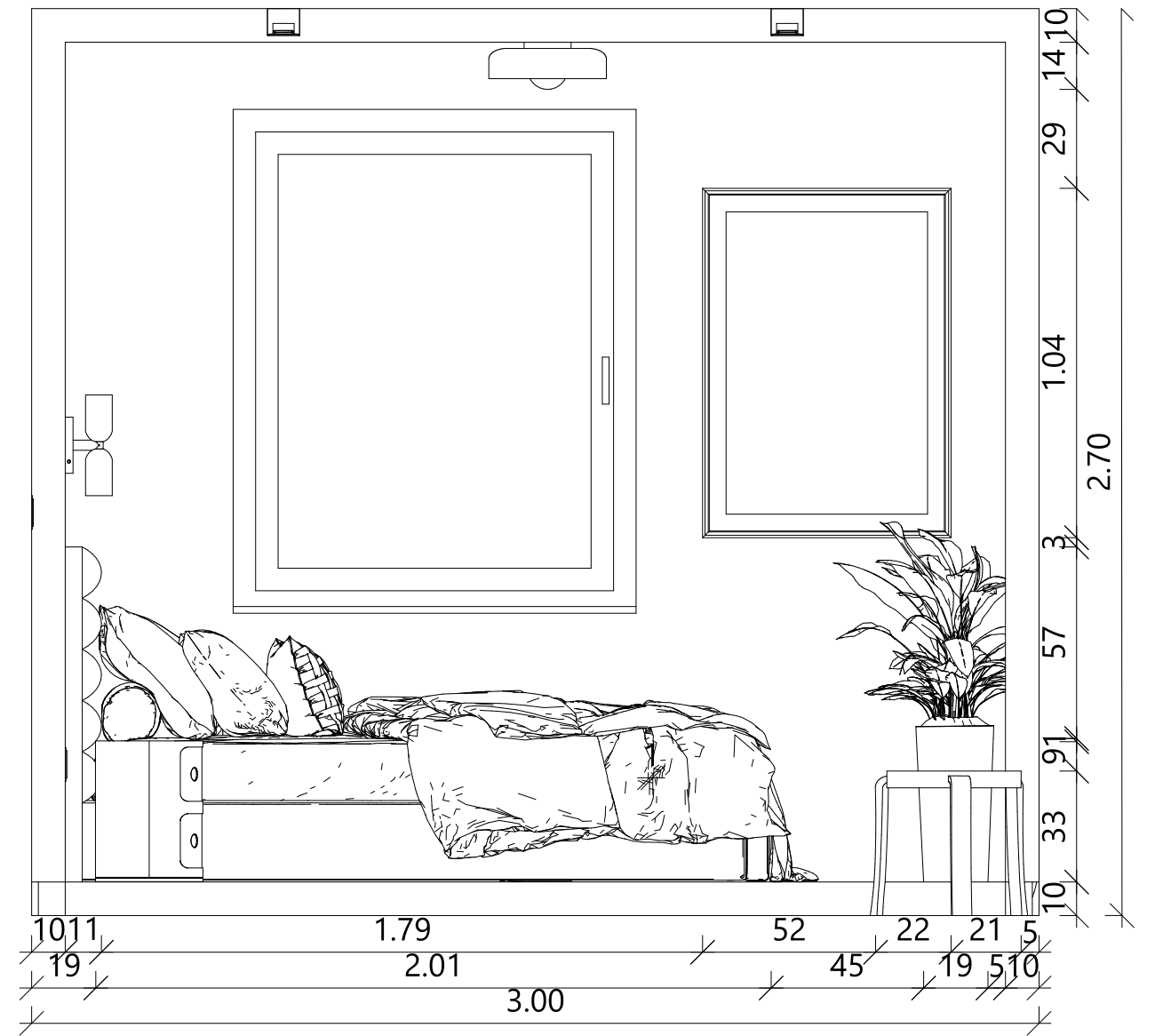

13



Terv		
Falnézetek - Hálószoba 1		
Megbízó		
Kurzus Bt. Lakberendező Iskola		
Tervező	Méretarány	29.
Setét Melinda	M=1:20	

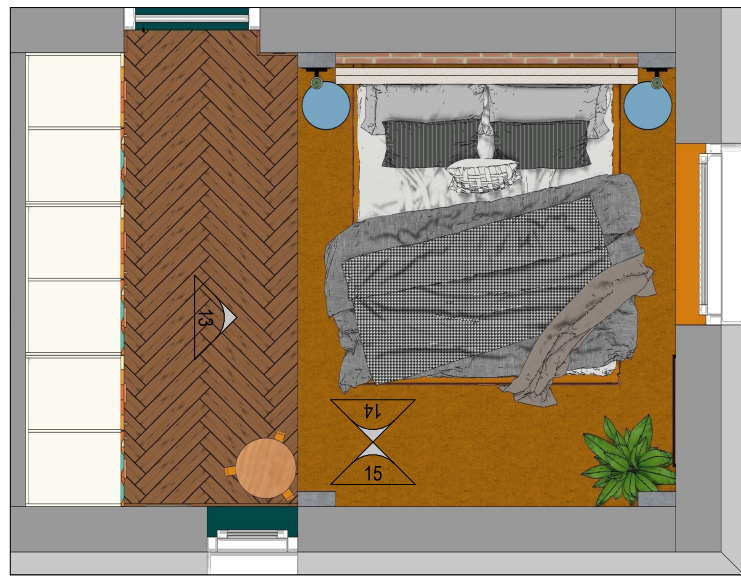

M=1:50

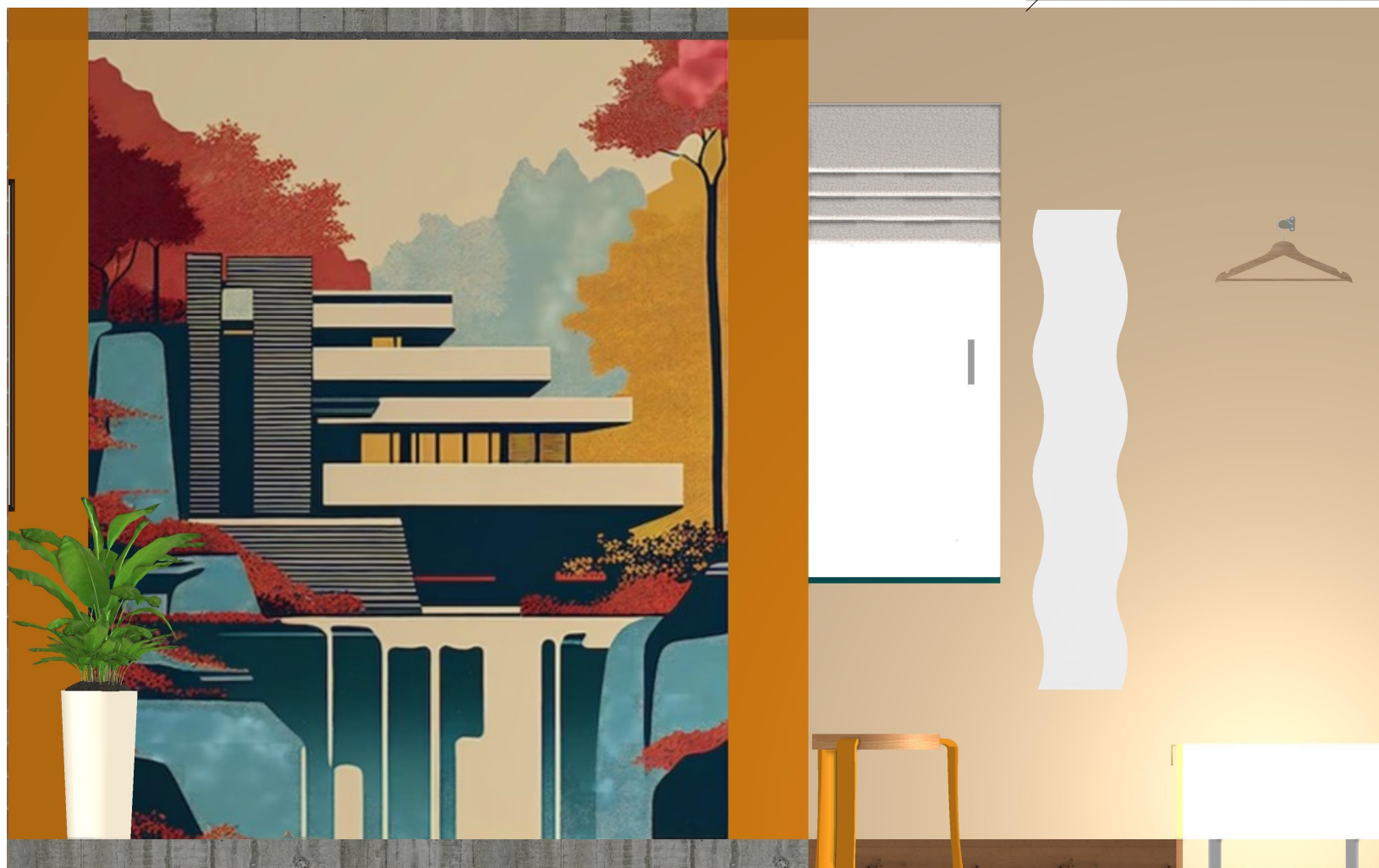
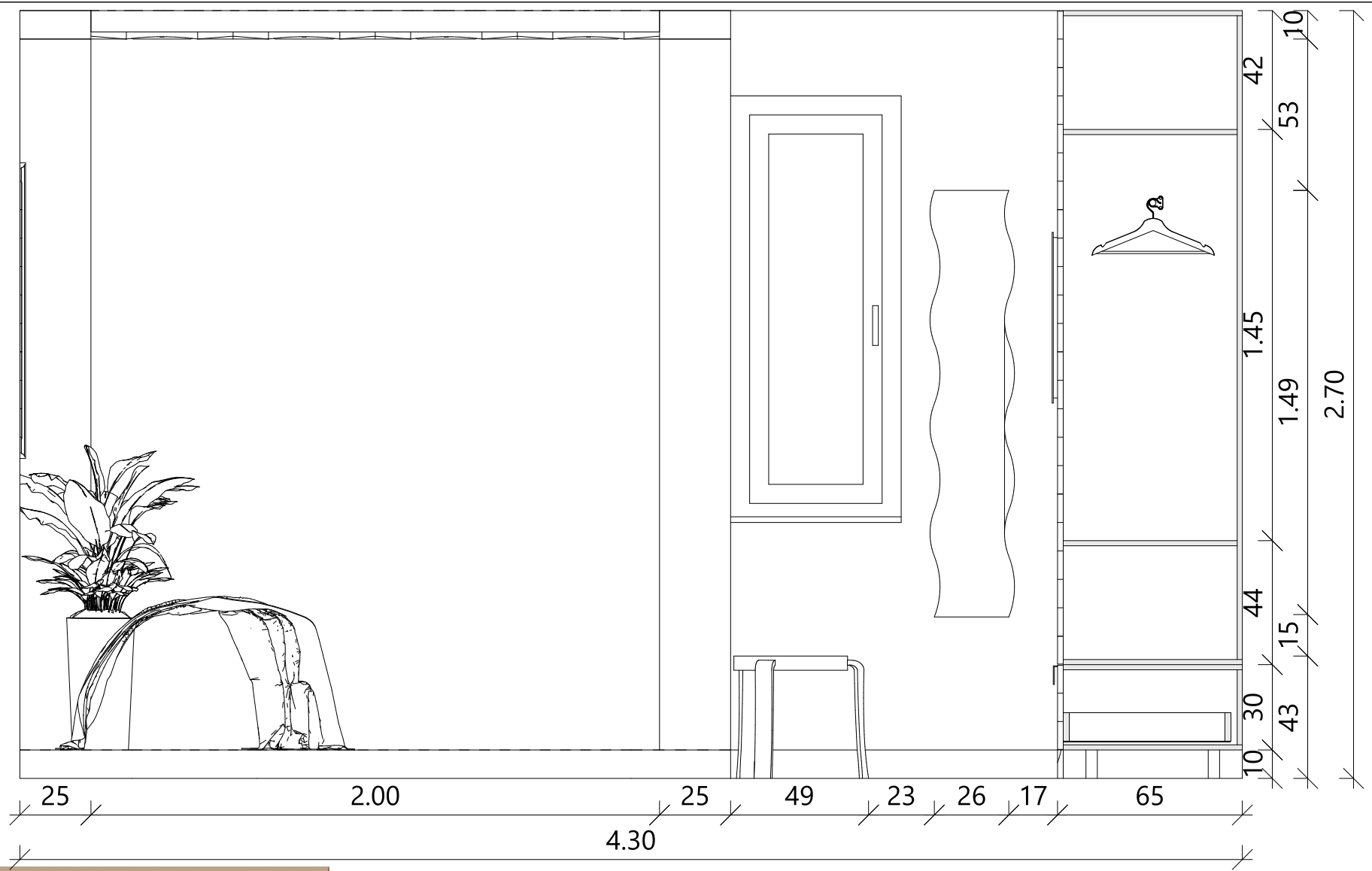

14

Terv		
Falnézetek - Hálószoba 2		
Megbízó		
Kurzus Bt. Lakberendező Iskola		
Tervező	Méretarány	30.
Setét Melinda	M=1:20	

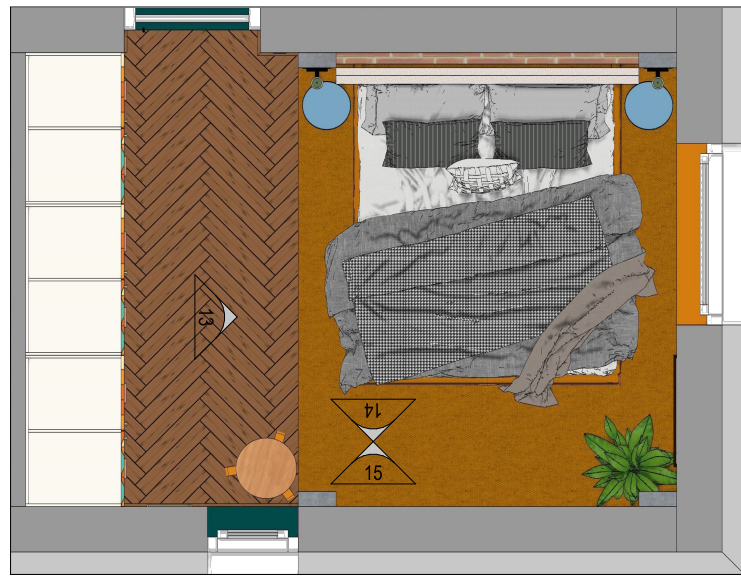

M=1:50

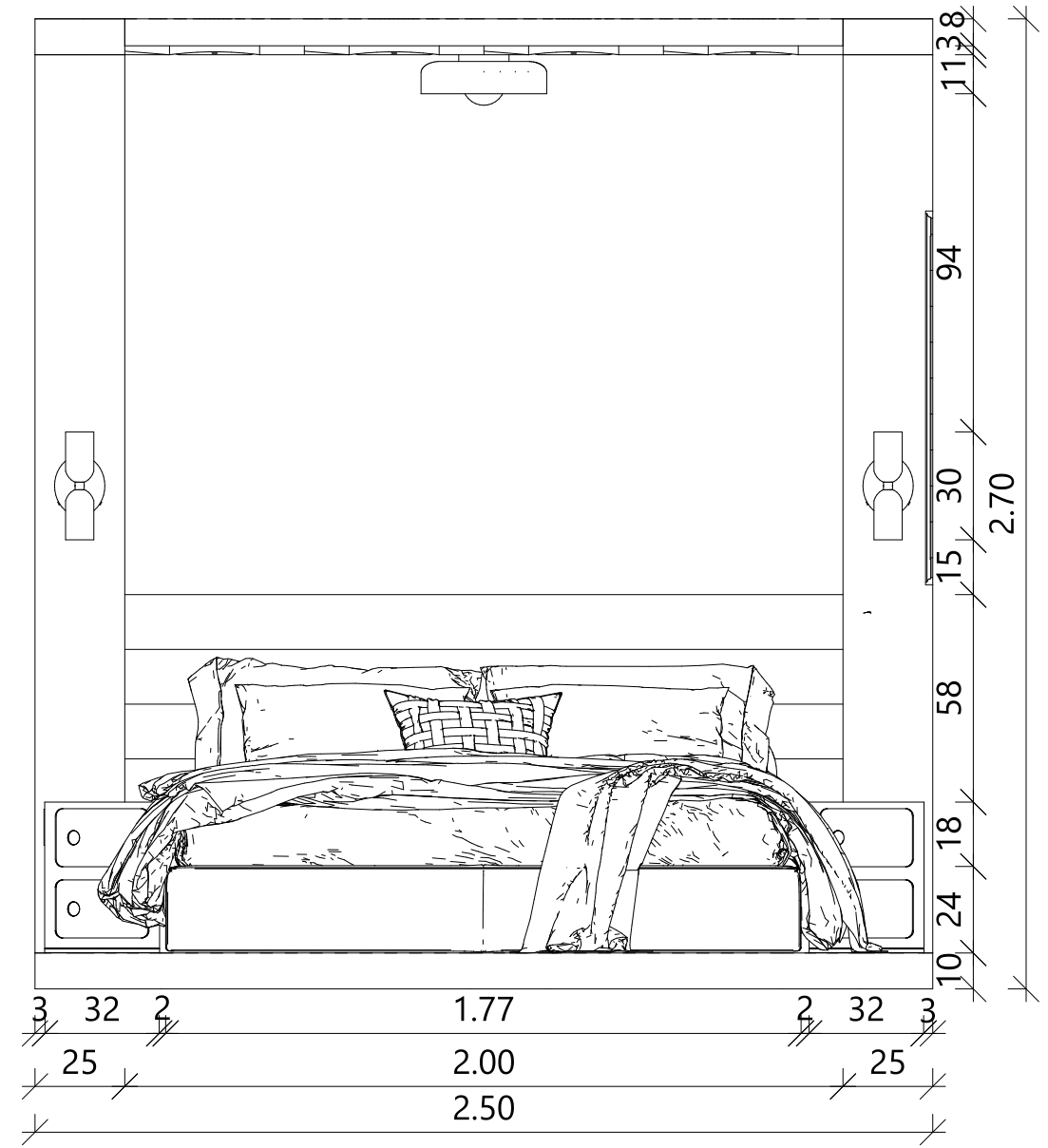

15



Terv		
Falnézetek - Hálószoba 3		
Megbízó		
Kurzus Bt. Lakberendező Iskola		
Tervező	Méretarány	31.
Setét Melinda	M=1:20	

FALCO világos fenyő bútorlap



Moose Färg svéd fafesték világossárga, matt



Székrenyláb 100 mm, króm



Castella Hydrowood tölgy fogantyú



Félkör alakú bútorfogantyú tölgyfa, matt

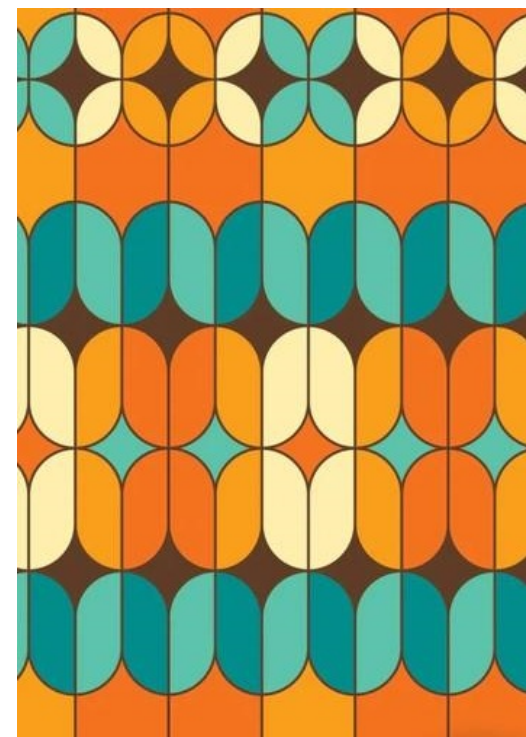
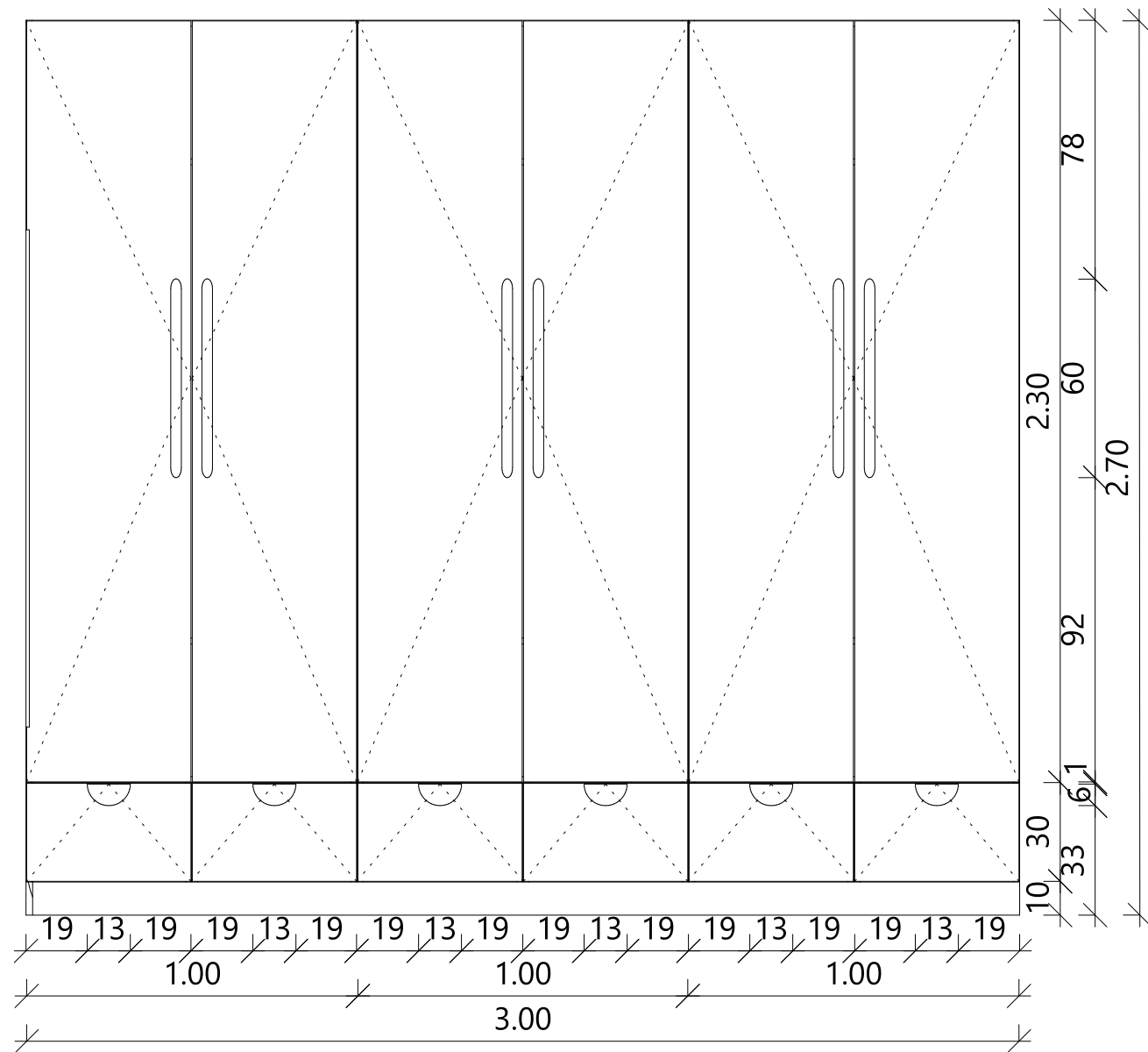
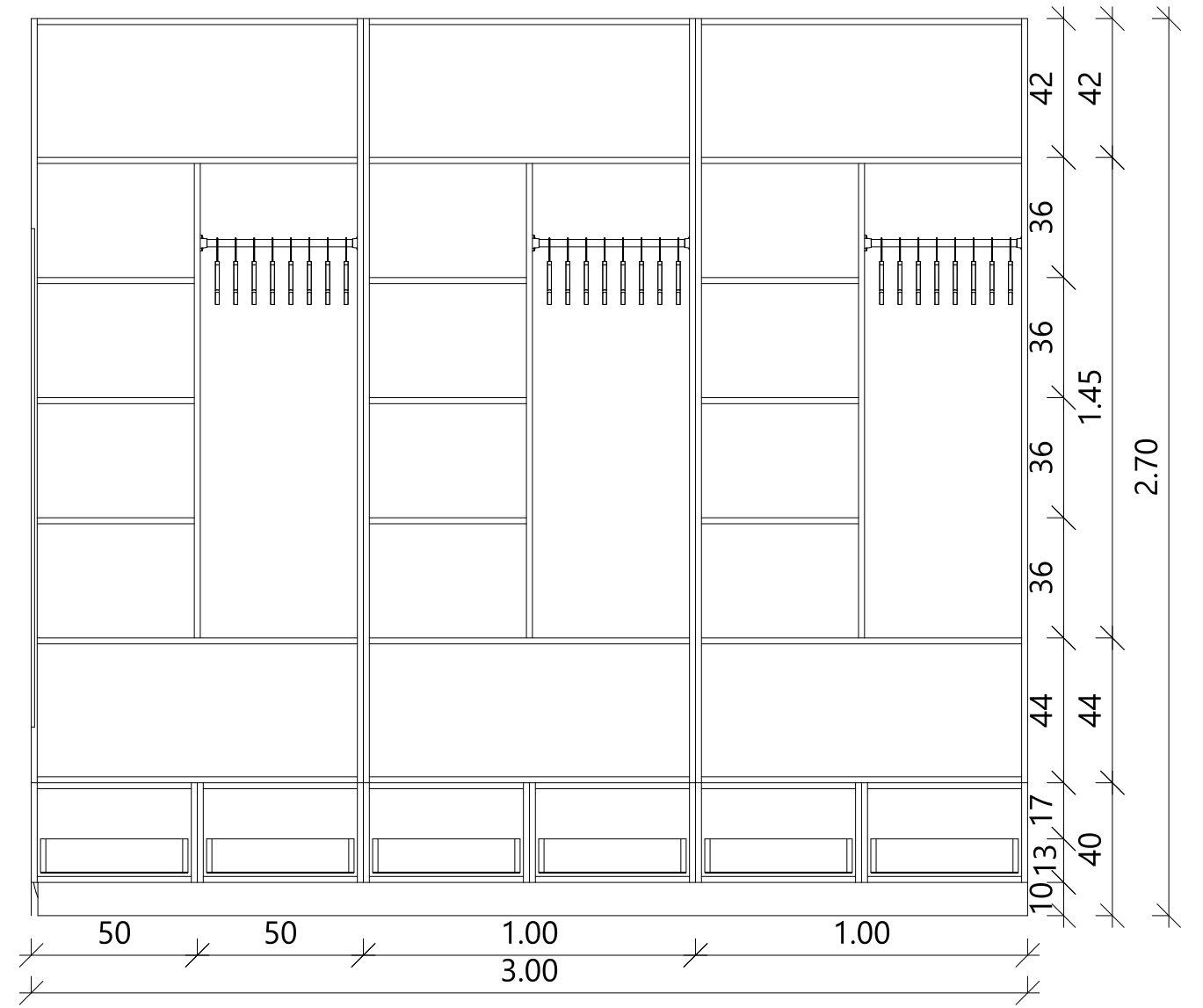

Geometric Groovy 70's wall murals ragasztható bútor/fal fólia, 110x120 cm

Terv		
Egyedi bútortev 1		
Megbízó		
Kurzus Bt. Lakberendező Iskola		
Tervező	Méretarány	32.
Setét Melinda	M=1:20	

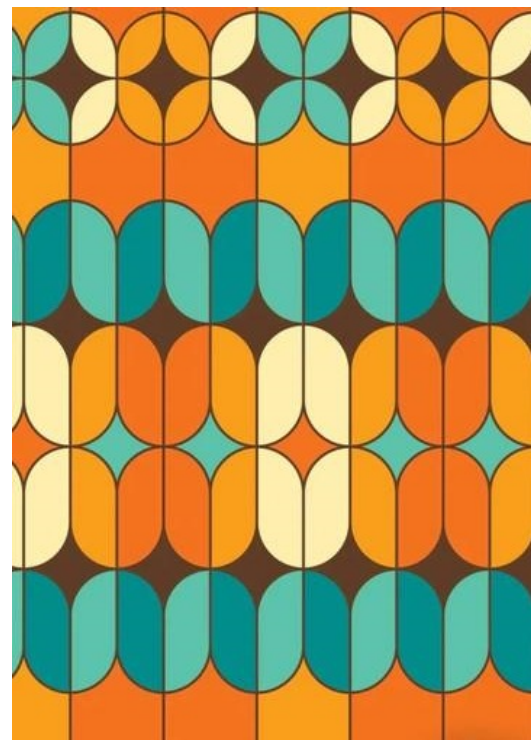

Geometric Groovy 70's wall murals
ragasztható bútor/fal fólia, 110x120 cm



Félkör alakú bútorfogantyú
tölgyfa, matt

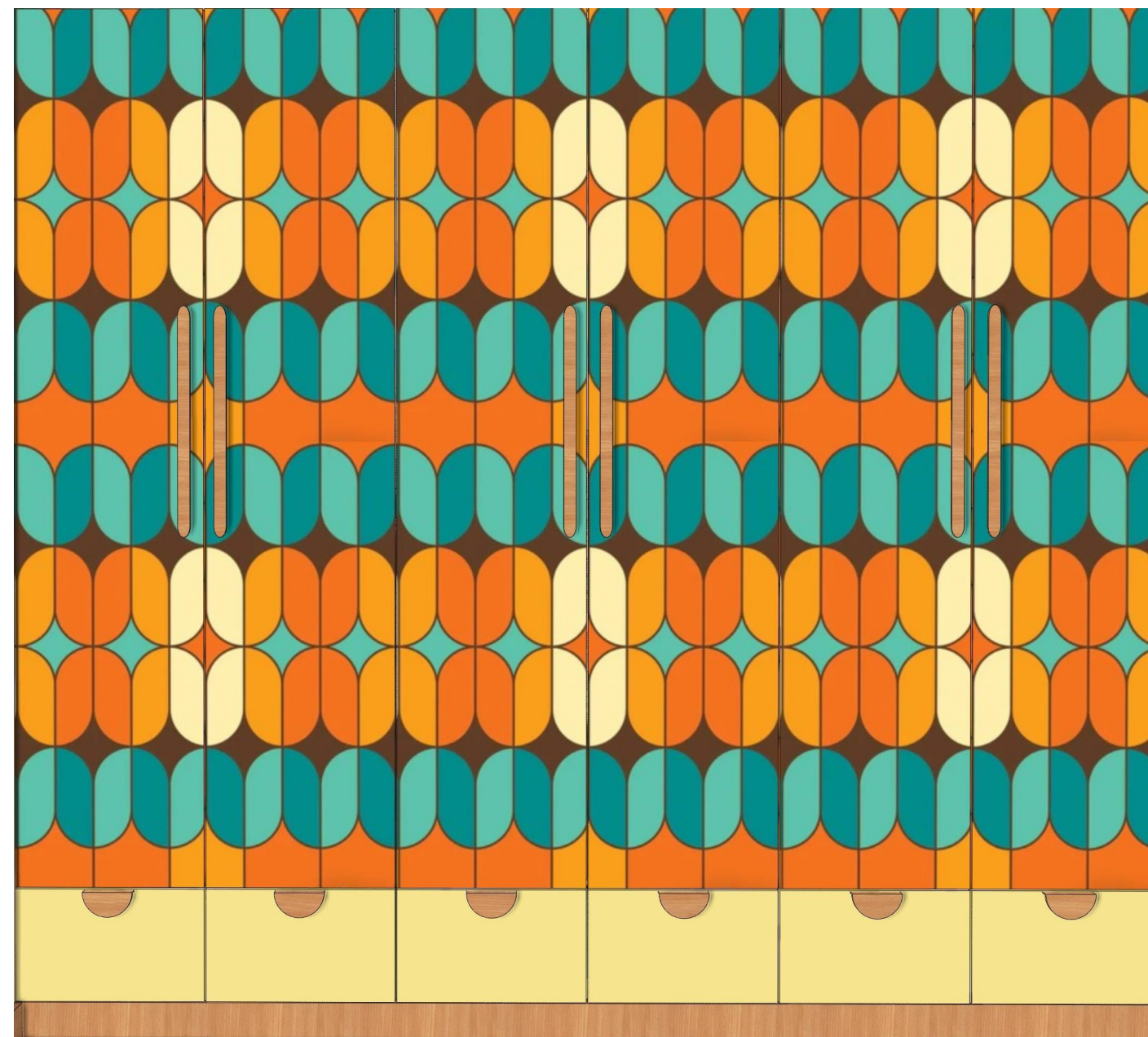
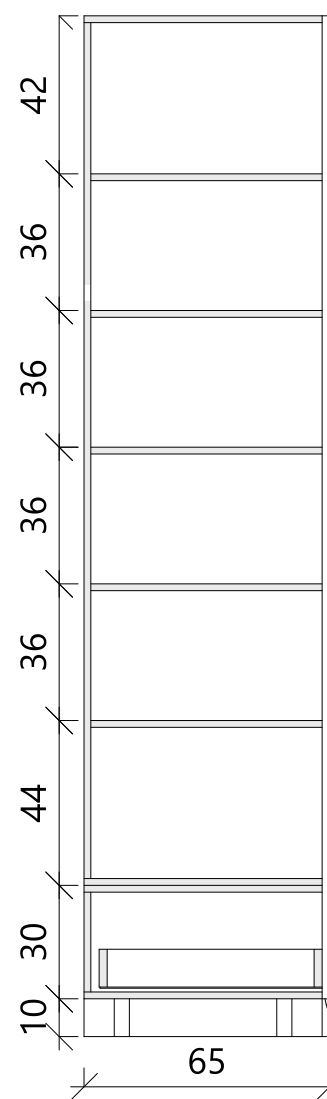

Castella Hydrowood
tölgy fogantyú



Szekrényláb
100 mm, króm

Moose Färg svéd fafesték
világossárga, matt



FALCO világos fenyő bútorlap



Terv		
Egyedi bútortev 2		
Megbízó		
Kurzus Bt. Lakberendező Iskola		
Tervező	Méretarány	33.
Setét Melinda	M=1:20	

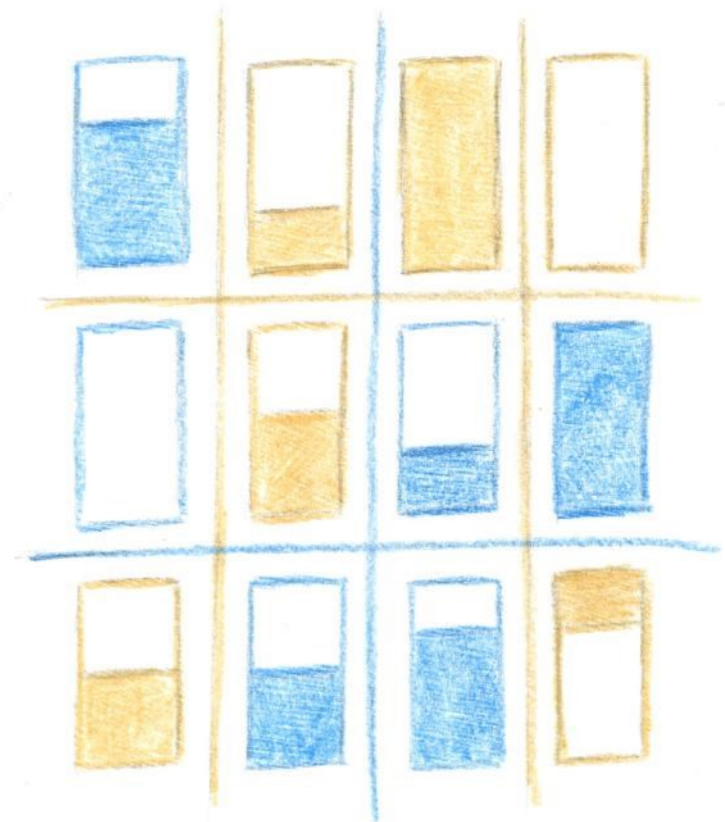
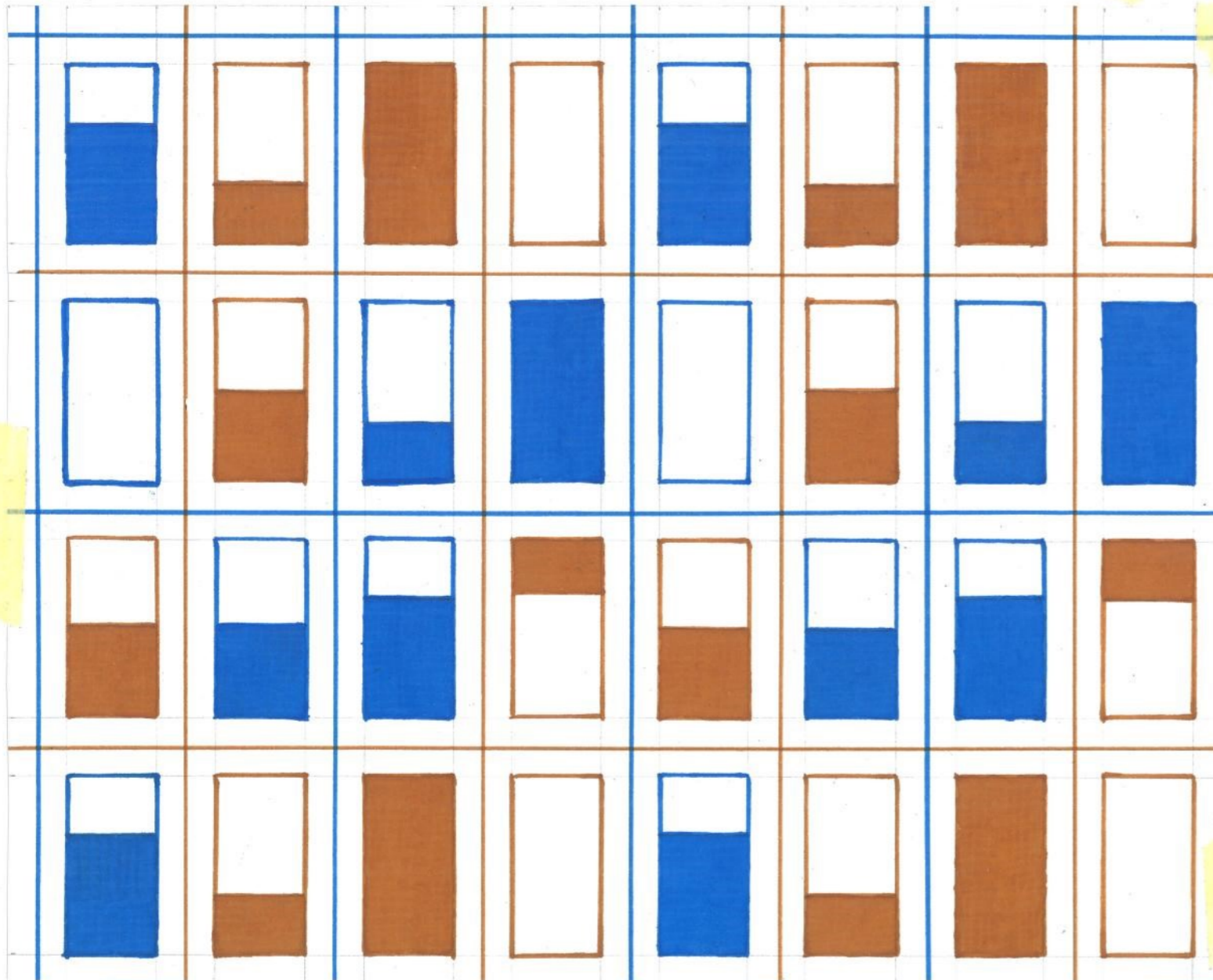
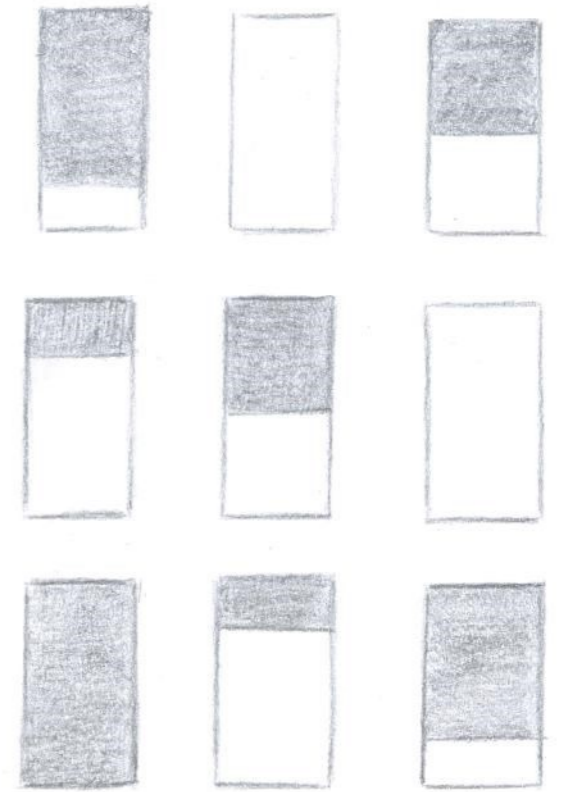
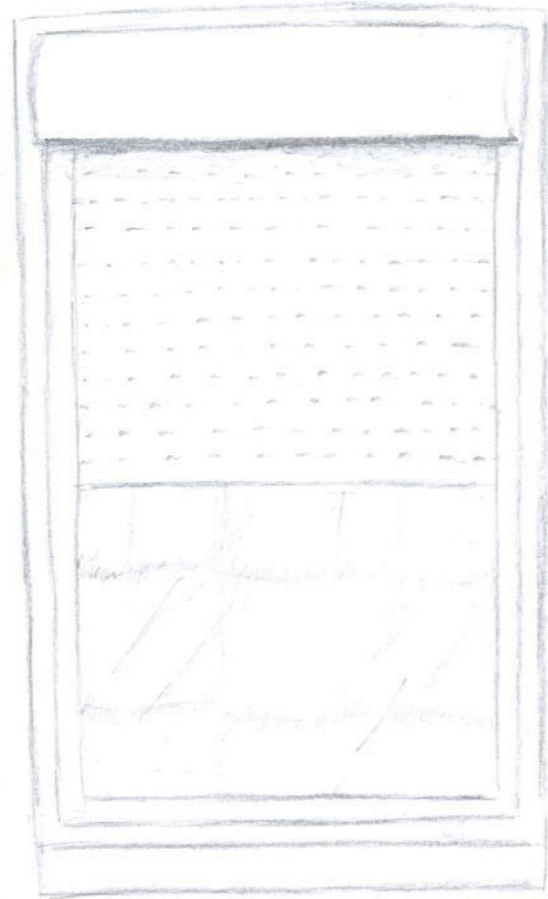

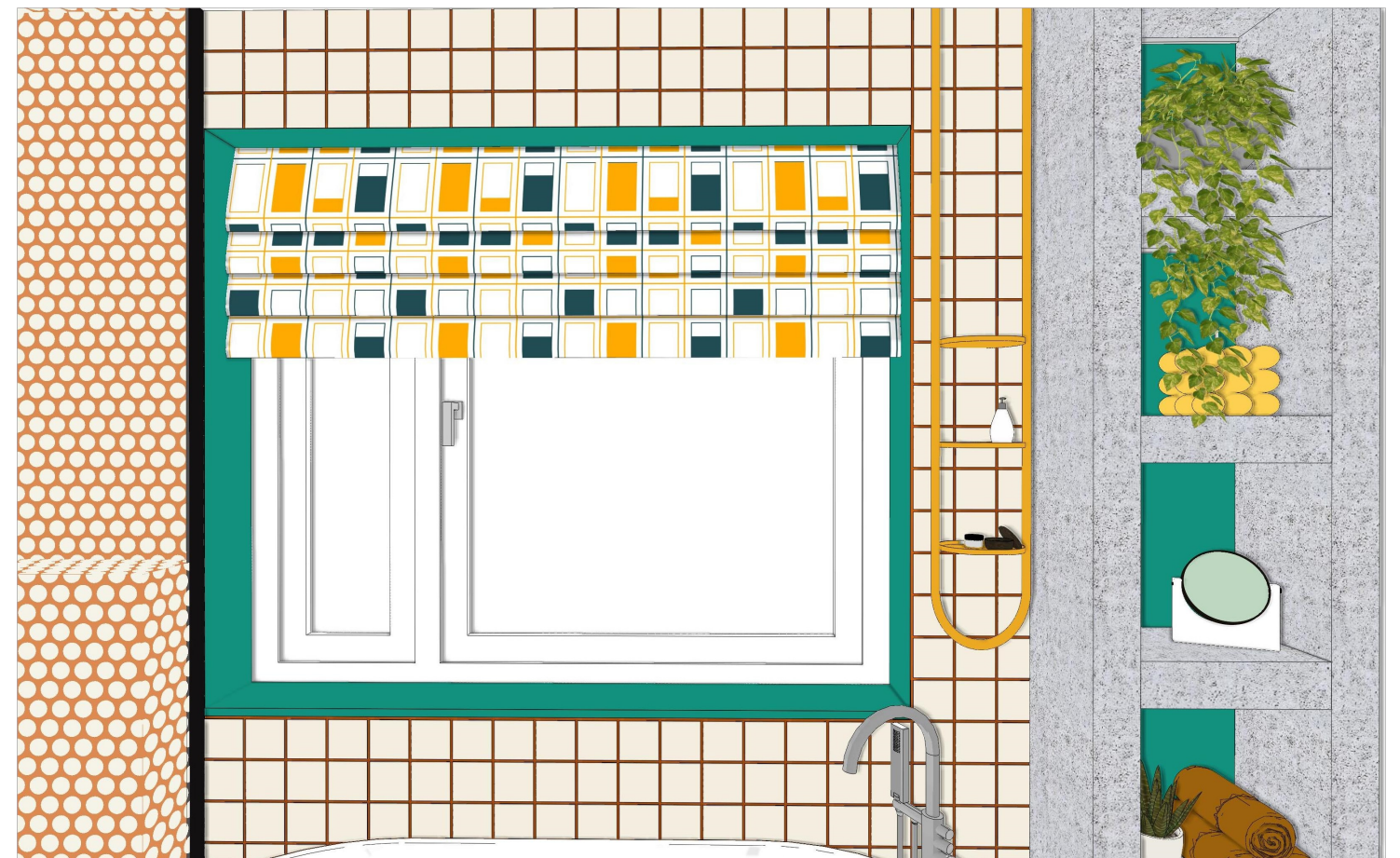
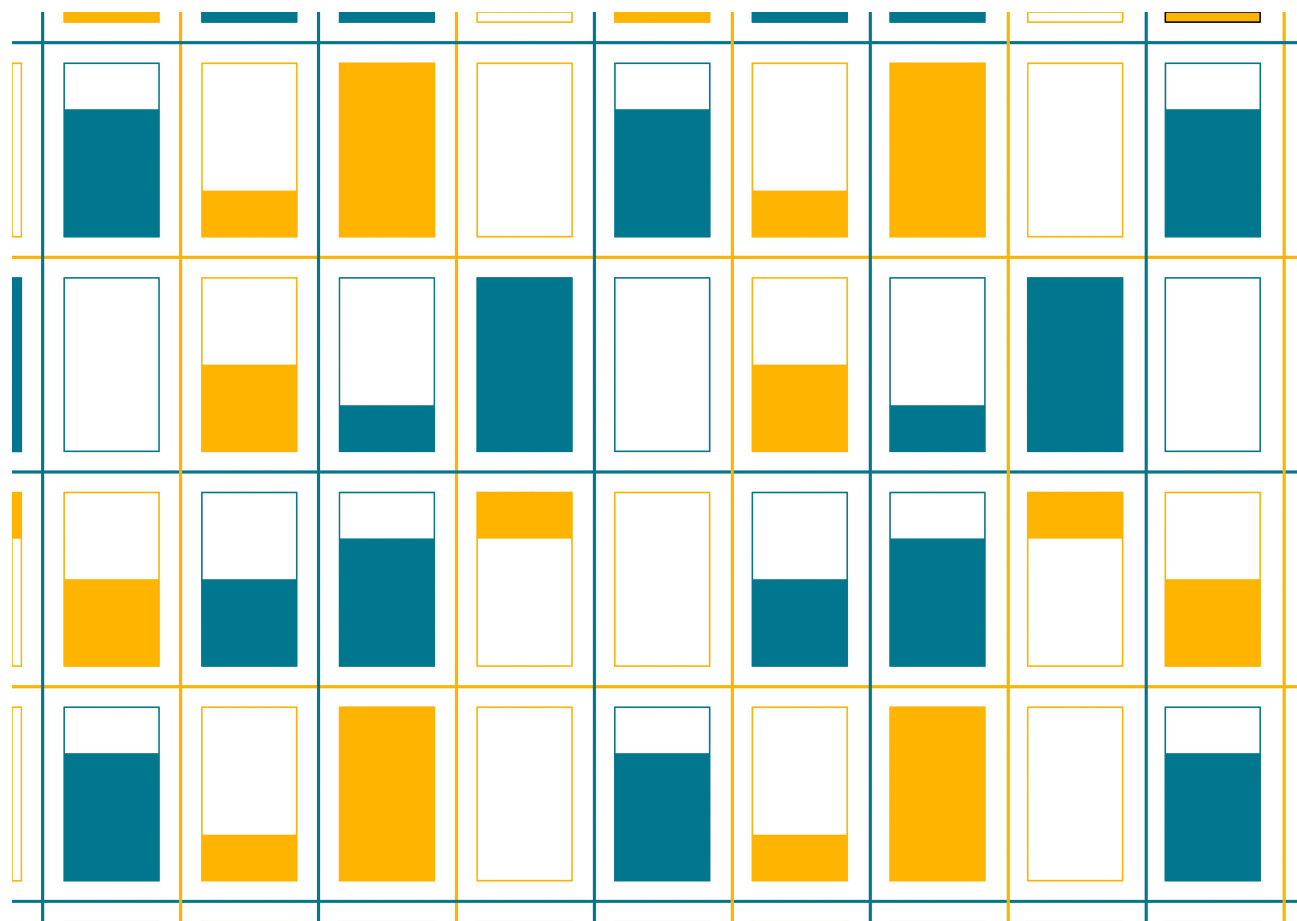

Terv		
Egyedi mintaterv		
Megbízó		
Kurzus Bt. Lakberendező Iskola		
Tervező	Méretarány	35.
Setét Melinda		

KONSZIGNÁCIÓ

Fürdőszoba

SOR-SZÁM	MEGNEVEZÉS	MÉRET	ANYAG	SZÍN	FORGALMAZÓ	MENNYISÉG	KÉP
F-01	Prissmacer Gobi Nude terrazzo burkolólap 60,8×60,8cm	Szélesség: 608 mm Hosszúság: 608 mm	Terrazzo	Törtfehér, kék, narancssárga	Burkolatbolt.com	6 doboz (1,48 m ² / doboz)	
F-02	Candy csempe, fehér mázas matt	Lap mérete: Szélesség: 315 mm Hosszúság: 294 mm 0.093m ² Egy csempeelem átmérője: 19 mm	Kerámia - Porcellanato kőagyag, kaolin	Fehér	Raw Decor	10 db	
F-03	Mozaik falicsempe, fényes fehér 100x100 mm	Szélesség: 100 mm Hosszúság: 100 mm	Kerámia	Fehér	Bauhaus	7 doboz 1 m ² /doboz	
F-04	G&B Betty Beltéri Festék falra, pvc-re, fára, betonra - türkiz extra ellenálló, mosható	2,5 l/doboz Fedés: 8 m ² /l	Festék	Türkiz	Tapéta korzó	1 db	





Fürdőszoba

SOR-SZÁM	MEGNEVEZÉS	MÉRET	ANYAG	SZÍN	FORGALMAZÓ	MENNYISÉG	KÉP
F-05	BOCCHI Sottile 22" szögletes kerámia mosdótál, narancs	Mélység: 115 mm Hosszúság: 550 mm Szélesség: 371 mm	Égetett agyag	Narancs	The Sink Boutique	2 db	
F-06	Króm mosdó csaptelep - LED világítással	Magasság: 170 mm Szélesség: 80 mm Hosszúság: 180 mm	Fém, kerámia	Inox	Csaptelep Webáruház	2 db	
F-07	Beton mosdó - egyedi gyártás - Corvus beton	Szélesség: 500 mm Hosszúság: 1500 mm Magasság: 250 mm	Beton	Szürke	Egyedi gyártás - Corvus beton	1 db	
F-08	Beton polc - egyedi gyártás - Corvus beton	Szélesség: 500 mm Hosszúság: 1500 mm Magasság: 100 mm	Beton	Szürke	Egyedi gyártás—Corvus beton	1 db	

Fürdőszoba

SOR-SZÁM	MEGNEVEZÉS	MÉRET	ANYAG	SZÍN	FORGALMAZÓ	MENNYISÉG	KÉP
F-09	Beépített beton polc - egyedi gyártás - Corvus beton	Szélesség: 300 mm Hosszúság: 600 mm Magasság: 2700 mm	Beton	Szürke	egyedi gyártás—Corvus beton	1 db	
F-10	DISCO radiátor RAL1032*	Szélesség: 550 mm Magasság: 1418 mm	Porfestett acél	Sárga	Design Radiátor	1 db	
F-11	URSULA szabadon álló fürdőkád	Hosszúság: 1800 mm Szélesség: 745 mm Mélység: 595 mm	Akril	Narancs, fehér	Bath Shed	1 db	





Fürdőszoba

SOR-SZÁM	MEGNEVEZÉS	MÉRET	ANYAG	SZÍN	FORGALMAZÓ	MENNYISÉG	KÉP
F-12	Diplon szabadon álló csaptelep ST0801	Magasság: 973 mm Szélesség: 148 mm Mélység: 200 mm	Sárgaréz ötvözet	Króm	Diplon	1 db	
F-13	Plafonban süllyesztett fekete zuhanykészlet, 30 cm négyzet alakú fejjel, 2 vízáramlási funkcióval	Esőztető fej: 300 mm x 300 mm Zuhanyfej: 200 mm x 38 mm Csaptelep: 180 mm x 120 mm	Sárgaréz	Antracit	Casa Vie	1 db	
F-14	MEXEN FLAT MGB 70 cm hosszú fekete üveg komplett zuhanyfolyóka	Hosszúság: 770 mm Szélesség: 54 mm	Edzett üveg, rozsdamentes acél	Fekete	HomeDepo	1 db	
F-15	Egyedi zuhanyfal	Magasság: 2700 mm Szélesség: 900 mm Vastagság: 100 mm	Alumínium, biztonsági üveg	Fekete, átlátszó	Radaway	2 db	

Fürdőszoba

SOR-SZÁM	MEGNEVEZÉS	MÉRET	ANYAG	SZÍN	FORGALMAZÓ	MENNYISÉG	KÉP
F-16	Laufen KARTELL Fali WC rimless, compact, matt, fekete	Szélesség: 3700 mm Mélység: 4900 mm Magasság: 2850 mm	Porcelán	Matt fekete	Prémium Saniter	1 db	
F-17	BEMETA Nero wc kefe tartó, falra szerelhető, fekete	Szélesség: 800 mm Mélység: 800 mm Magasság: 4000 mm	Réz	Matt fekete	Apollo Fürdőszoba	1 db	
F-18	Wellis Mamba fedeles wc papír tartó, fekete	Szélesség: 157 mm Mélység: 138 mm Magasság: 80 mm	Réz	Matt fekete	Szsaniteráruház.hu	1 db	
F-19	Fali polc	Szélesség: 450 mm Mélység: 100 mm Magasság: 400 mm	Réz	Matt fekete	Amazon	1 db	

Fürdőszoba

SOR-SZÁM	MEGNEVEZÉS	MÉRET	ANYAG	SZÍN	FORGALMAZÓ	MENNYISÉG	KÉP
F-20	KARE Semicircles bicolor fogas	Mélység: 50 mm Szélesség: 800 mm Magasság: 235 mm	Fém	Fekete, barna, sárga	KARE	1 db	
F-21	Római roló - egyedi tervezés	Szélesség: 1800 mm Magasság: 1500 mm	Textil	Türkiz, sárga, fehér	Egyedi tervezés	1 db	
F-22	Lucide 22963 01 31 AVEN mennyezeti spot lámpa, dimmelhető, IP65	Hosszúság: 90 mm Szélesség: 90 mm Magasság: 100 mm	Alumínium	Fehér	Lámpaház	6 db	
F-23	Lucide 22963 01 30 AVEN mennyezeti spot lámpa, dimmelhető, IP65	Hosszúság: 90 mm Szélesség: 90 mm Magasság: 100 mm	Alumínium	Fekete	Lámpaház	2 db	

Fürdőszoba

SOR-SZÁM	MEGNEVEZÉS	MÉRET	ANYAG	SZÍN	FORGALMAZÓ	MENNYISÉG	KÉP
F-24	Egyedi tükör LED világítással IP65	Szélesség: 525 mm Magasság: 1900 mm	Tükör, fém, műanyag	Tükör	Kivitelező: Artalo	2 db	
F-25	Egyedi mennyezeti lámpa IP44	Szélesség: 700 mm Hosszúság: 700 mm Magasság: 200 mm	Fém, műanyag	Sárga, acél	Kivitelező: Aladdin csillárbolt	1 db	
F-26	Legrand Valena váltókapcsoló	Szélesség: 100 mm Magasság: 100 mm	Műanyag	Alumínium	Vilagitsatok.hu	2 db	
F-27	Legrand valena földelt csatlakozóaljzat	Szélesség: 100 mm Magasság: 100 mm	Műanyag	Alumínium	Elektrikstore.hu	1 db	



Nappali

SOR-SZÁM	MEGNEVEZÉS	MÉRET	ANYAG	SZÍN	FORGALMAZÓ	MENNYISÉG	KÉP
H-01	SWISS WEISS magyar halszálka parketta, tölgy	Hosszúság: 600 mm Szélesség: 100 mm	Tölgyfa	Barna	Edelholz	6 nm	
H-02	Dulux Hellén napsütés falfesték, 2,5 l	2,5 l	Falfesték	Bézs	Motip Spray	1 db	
H-03	Corvin padlószőnyeg, 4 m széles	Szélesség: 4 000 mm Hosszúság: 3 000 mm	Poliamid	Sárga	Trend Padlók	9 m ² 3 m	
H-04	Egyedi beton díszburkolat	Falon: Szélesség 2 000 mm Magasság: 2 600 mm Mennyezeten: Szélesség 2 000 mm Hosszúság: 3 000 mm	Beton	Szürke	Egyedi gyártás—Tanis Design		

Nappali

SOR-SZÁM	MEGNEVEZÉS	MÉRET	ANYAG	SZÍN	FORGALMAZÓ	MENNYISÉG	KÉP
H-05	Europosters fotótapéta - colorful nostalgic background design	Szélesség: 3 000 mm Magasság: 2 600 mm	Papír	Sárga, kék, piros, bézs	Europosters	9 nm	
H-06	Falco 419FS24 világos fenyő bútortalap	Magasság: 2 800 mm Szélesség: 2 070 mm Vastagság: 18 mm	Fa	Világos barna	Lapszabó	12 lap	
H-07	Szekrényláb 100 mm, króm 19548	Átmérő: 30 mm Talpméret: 60 x 60 mm Magasság: 100 mm Teherbírás: 100 kg	Acél, műanyag	Króm	Bútorkellék.eu	12 db	
H-08	Moose Färg svéd fafesték - világossárga, matt, 4 l	4 l	Festék	Világossárga	Natural Festék Webáruház	2 doboz	

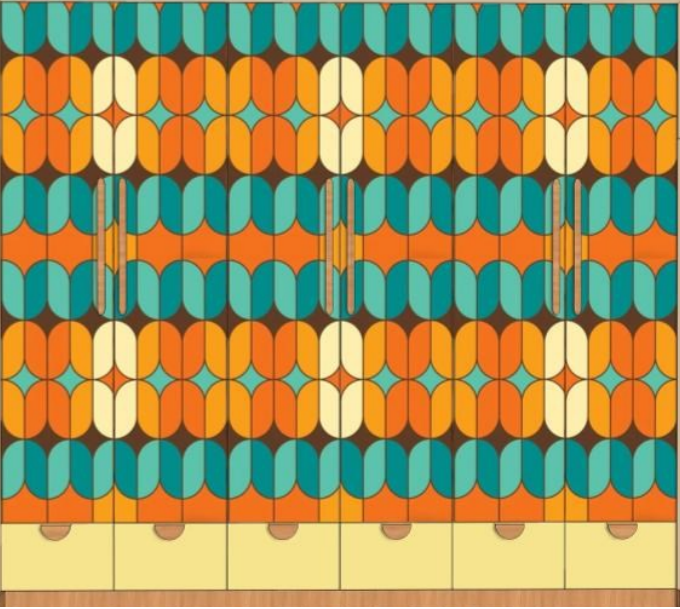

Nappali

SOR-SZÁM	MEGNEVEZÉS	MÉRET	ANYAG	SZÍN	FORGALMAZÓ	MENNYISÉG	KÉP
H-09	Geometric Groovy 70's wall murals ragaszthatóbútor/fal fólia 110 mm x 120 mm	1 ív: Magasság: 1 100 mm Szélesség: 1 200 mm	Műanyag	Okker, narancs, türkiz, barna, bézs	Mid Century Modern Gal	9 ív	
H-10	Gardrób - egyedi tervezés	Szélesség: 3 000 mm Magasság: 2 700 mm Mélység: 650 mm	Fenyő	Türkiz, sárga, okker, narancs, barna natúr fa,	Egyedi terv alapján	1 db	
H-11	Castella Hydrowood tölgy fogantyú	Hosszúság: 600 mm Szélesség: 32 mm Mélység: 28 mm	Tölgy	Natúr fa	Blue Space	6 db	
H-12	Félkör alakú bútorfogantyú, tölgyfa, matt	Átmérő: 130 mm Vastagság: 30 mm	Tölgy	Natúr fa	Scandinavian Handles	6 db	

Nappali

SOR-SZÁM	MEGNEVEZÉS	MÉRET	ANYAG	SZÍN	FORGALMAZÓ	MENNYISÉG	KÉP
H-13	Paulo fejtámla nélküli kárpitozott ágy, ágyneműtartós, 160x200, sárga	Szélesség: 1 780 mm Magasság: 350 mm Hosszúság: 2 180 mm Fekvőfelület: 160 x 200 cm	Fa, jaguar kárpitanyag, fém	Sárga	Veneti	1 db	
H-14	Egyedi ágyvég	Szélesség: 2 000 mm Magasság: 1 000 mm Mélység: 110 mm	Bársony, fa	Sárga, fehér	Kivitelező: Kubilo Design	1 db	
H-15	Componibili 4966 tárolóasztal, 2 tároló résszel	Átmérő: 320 mm Magasság: 400 mm	Festett/lakkozott ABS	Kék	Decor Online	2 db	
H-16	TIPTOE Lou ülőke	Magasság: 450 mm Szélesség: 295 mm	Acél, tölgy	Sárga, natúr fa	Mad Atelier	1 db	

Nappali

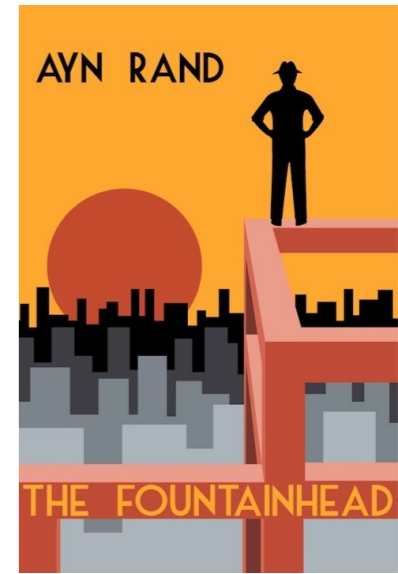
SOR-SZÁM	MEGNEVEZÉS	MÉRET	ANYAG	SZÍN	FORGALMAZÓ	MENNYISÉG	KÉP
H-17	WAVE falitükör 29 x 150 cm	Szélesség: 290 mm Magasság: 1 500 mm	Tükör	Tükör	Bauhaus	1 db	
H-18	Mid-Century Modern Pront - Frank Lloyd Wright - Vizesésház	Szélesség: 2 000 mm Magasság: 2 600 mm	Fotótapéta	Kék, sárga, piros, bézs	Etsy	1 db	
H-19	Poszter Print - The Fountainhead	Szélesség: 510 mm Magasság: 775 mm	Papír	Sárga, piros, fekete, szürke	Etsy	1 db	

Nappali

SOR-SZÁM	MEGNEVEZÉS	MÉRET	ANYAG	SZÍN	FORGALMAZÓ	MENNYISÉG	KÉP
H-20	Homdiy kerek üveg mennyezeti lámpa, olíva zöld	Átmérő: 350 mm Magasság: 150 mm	Üveg, kerámia	Olíva zöld	Homdiy	1 db	
H-21	Up Down sconce fali lámpa, zöld - barack	Magasság: 255 mm Szélesség: 120 mm	Porszórt fém, műanyag	Zöld, barack, fekete	Spartan shop	2 db	
H-22	Legrand Valena váltókapcsoló	Szélesség: 100 mm Magasság: 100 mm	Műanyag	Alumínium	Vilagitsatok.hu	1db	
H-23	Legrand valena földelt csatlakozóaljzat	Szélesség: 100 mm Magasság: 100 mm	Műanyag	Alumínium	4 db	1 db	



Látványterv - Előszoba 1



Látványterv - Előszoba 2



Látványterv - Nappali 1



Látványterv - Nappali 2



Látványterv - Konyha - Étkező 1



Látványterv - Konyha - Étkező 2



Látványterv - Terasz 1



Látványterv - Terasz 2



Látványterv - Dolgozószoba 1



Látványterv - Dolgozószoba 2



Látványterv - Vendég mosdó



Látványterv - Fürdőszoba 1



Látványterv - Fürdőszoba 2



Látványterv - Hálószoba 1



Látványterv - Hálószoba 2



Látványterv - Gyerekszoba 1



Látványterv - Gyerekszoba 2