



Záródolgozat

Nagy Rebeka Noémi

2024.12.10.

Kurzus Bt. Lakbberendező Iskola



Tartalomjegyzék

- 01-04. Műleírás
- 05. Eredeti alaprajz
- 06. I. vázlaterv
- 07. II. vázlaterv
- 08. Hangulati montázs
- 09. Bontási terv
- 10. Építési terv
- 11. Tervezett alaprajz
- 12. Végleges berendezési terv
- 13. Padlóburkolati terv
- 14. Fürdőszoba burkolati terv
- 15. Elektromos terv - lámpakiosztás
- 16. Elektromos terv - méretezett
- 17. Gépészeti adatszolgáltató terv
- 18. Egyedi bútorterv
- 19-30. Falnézetek
- 30-43. Konzignáció
- 44. Egyedi mintaterv
- 45-51. Látványtervek



Műleírás

Családmodell

Az ingatlant megvásárló fiatal házaspár a szállodaiparban dolgozik és van egy 6 éves kisfiuk. Külön hálósobát szeretnének a munkából adódó eltérő életritmus miatt, az egyiket közvetlen fürdőszoba kapcsolattal. Családi ünnepek náluk kerülnek megrendezésre, így szeretnének egy tágas konyha- étkezőt és nappalit. Kevés időt tartózkodnak otthon, de azt szeretnék egy kényelmes, meleg hangulatú „hygge” otthonban tölteni.

Lakóegység jellemzői

A lakás egy újépítésű ikerház egyik lakása. Az ikerházat tágas parkolók kötik össze, ahol tárolás biztosított. A fűtés lakásonként egyedi gázkazánal működtetett padló és mennyezet fűtés-hűtéssel megoldott. Belmagasság: 270 cm. Az alaprajzon a nem teherhordó falak pozíciója változtatható, a teherhordó falak síkjában az ajtók áthelyezhetők. A WC-k, fürdőszobák kis eltéréssel módosíthatók. A kazán a háztartási helyiségen belül áthelyezhető. A külső nyílászárók a homlokzati kép megtartása miatt nem változtathatók.

Meglévő építészeti adottságok elemzése

Az eredeti alaprajzon megjelenített ingatlan, egy 9 helyiségre osztott, 93,46 m² alapterületű lakás. A bejárat felőli oldal észak-nyugati, míg a terasz felőli oldal dél-keleti tájolású. Az épületbe belépve az előtérbe érkezünk, amelyből a bal oldalon egy kis WC nyílik, szemben pedig a közlekedő folyosóra kilépve további 3 hálósobát, egy tágas fürdőszobát, egy háztartási helyiséget és egy egybenített nappali-konyha-étkezőt találhatunk. A lakás rendelkezik egy 14,25m²-es terasszal is, melyet a nappaliból kilépve lehet megközelíteni. A lakás meghatározó eleme a két 30 cm vastag teherhordó fal, valamint a lakásban elhelyezett két vizesblokk.

Stíloselemzés, anyag-és színválasztás indoklása

A terv skandináv stílusban készült, mely a funkcionalitásra és egyszerűsége épít, miközben a természetes fényt és anyagokat előnyben részesíti. Az enteriőrök világos színekben, elsősorban fehérben és világos fákban gazdagok, ami tágas és világos légkört teremt. A bútorok egyszerűek, letisztult vonalvezetésűek, és a minimalizmus jegyében gyakran multifunkcionálisak. A természetes anyagok, mint a fa, a kő és a lenvászón dominálnak, hozzájárulva a meleg, otthonos hangulathoz. A dekoráció visszafogott, de a textíliák, mint a puha párnák, takarók és fonott

szőnyegek komfortot adnak a térnek. A skandináv stílusban az egyensúly és harmónia uralja a teret, minden elemnek megvan a maga helye, ami a nyugodt és rendezett környezetet segíti elő.

Az enteriőrben a leghangsúlyosabban a tölgy jelenik meg, mely a lakás minden helyiségében megtalálható, ezzel előidézve az otthonos hangulatot. A tágas hatás fenntartása érdekében leginkább világos színek és anyagok kerültek alkalmazásra a burkolatok tekintetében is, a legtöbb helyen svédpadló került elhelyezésre, melyek az egész lakás meleg hangulatát képezik. A világos terek és bútorok helyenként sötét színekkel és kiegészítőkkal lettek megtörve, ezzel is egy barátságosabb környezetet teremtve.

Tervezési koncepció

A családmodell alapján egy tágas konyha-étkező-nappali kialakítása volt az elsődleges szempont, ahol ünnepekkor a családot és barátokat tudják fogadni, amelyet mindenképpen egy egybenített világos, letisztult térnek képzeltem el. A tervezés során fontos szempont volt még, hogy a házaspár a munkából adódó eltérő életritmus miatt külön hálósobát igényelne, melyből az egyik közvetlen fürdőszoba kapcsolattal kell, hogy rendelkezzen, ez alapján a már meglévő helyiségeket és falakat kellett újragondolni úgy, hogy egyik szoba se veszítsen sokat a már meglévő méretéből, funkcióját kényelmesen el tudja látni.

Kialakítási és térszervezési koncepció

Az eredeti alaprajzhoz képest jelentősebb változtatás nem történt, a szobák funkciói nagyjából változatlanok maradtak. A nem teherhordó falak pozíciói kerültek megváltoztatásra a kényelmesebb és hasznosabb életvitel megteremtése céljából. Ennek következményeképp egyes falak lebontására, és ajtók áthelyezésére is szükség volt.

Az előszobát leválasztó fal lebontásra került, ezzel megnyitva a teret a nappali és konyha-étkező irányába. Az innen nyíló WC helyiség áthelyezésre került, így annak helyét a fő fürdőszobával nyitottam egybe. Az előszobában és a közlekedőn végig beépített szekrények kerültek elhelyezésre, ezzel is biztosítva a tárolásra alkalmas helyeket. Az előszobában helyet kapott egy puff és egy polc is, mely kulcsok és egyéb apróságok tárolására alkalmas. A falakat egy tükörrel és egy léces falpanel megoldással díszítettem.

Az előszobával szemben elhelyezett háztartási helyiséget két részre választottam, a hátsó részben került kialakításra egy mosókonyha, ahol helyet kapott egy beépített szekrény a mosó- és szárítógépnek, valamint egyéb háztartási gépeknek. Az első részbe került át a vendég mosdó és egy kézmosó, amelyet egy tolóajtó segítségével választottam le a háztartási helyiségtől.

A közlekedő mérete minimálisan csökkent, ugyanis a végében található szoba ajtaja áthelyezésre került. A szobával közvetlen kapcsolatba került egy fürdőszoba is, melyben egy tusoló, egy mosdó, és egy wc került kialakításra, valamint egy kisebb polc is, melyen a minden nap használatos kellékeket el lehet helyezni. A hálósoba a hölgy számára lett kialakítva, ahol a világos, természetes színek dominálnak. Itt is megjelenik a tölgy a beépített gardrób szekrényen, melynek két szélén ajtóval eltakart akasztós és polcos elemek, középen pedig egy beépített ledes polcozás került

betervezésre táskák és egyéb kiegészítők tárolására. A szobában egy 200 x 160 cm nagyságú ágy került elhelyezésre, hiszen hiába egyedül alszik benne, a kényelmes és pihentető alvásra való tekintettel nem szerettem volna egy kis ágyat elhelyezni. Az ágy mellett egy megfelelő magasságú éjjeliszekrény került elhelyezésre, a falat két letisztult, a sötétítő függöny színével harmonizáló vászonképpel dekoráltam.

A szomszédos helyiségbe került kialakításra a 6 éves kislány szobája, melynek eredeti méreteit nagyobbra terveztem, ennek következtében az ajtót át kellett helyezni. A hálószobába beterveztem egy ruhásszekrényt, melynek alsó polcos elemei a gyermek játékaiknak tárolására is alkalmasak. A szekrény oldalán került kialakításra egy mennyezetig érő könyveszekrény közvetlen szembe az ágygal. Az ágy egy egyedi tervezésű, párnázott falpanellel körbekerített 90 x 200 cm nagyságú ágy, hogy a kislány növekedésével még később is használható legyen. A szoba legnagyobb egybefüggő falára került az íróasztal, mely az egész szoba hangulatát megteremti. A szobában a leghangsúlyosabb szín a zöld lett, ugyanis az íróasztal mögötti fal egyszerű és letisztult mintázatát alkottam meg vele. Ezzel a színnel megegyező sötétítő függönyök kerültek fel az ablakokra is, amik a tölgy színével tökéletesen kombinálhatóak.

A harmadik hálószoba a család férfi tagjának lett kialakítva, amely bár sötétebb színeket tartalmaz, a letisztult és minimalista vonalakat képviseli. Ebben a szobában az antracit szürke szín dominál, mely egy férfias, de hangulatos légkört teremt meg ugyancsak a tölgyel kombinálva. Az ágy mögötti falszakasz egy tölgy színű falburkolatot kapott, melyet egy antracit falpanellel, és egy, a színnel megegyező éjjeliszekrényvel egészítettem ki, emellett a szemközti falon helyet kapott egy ruhásszekrény, ugyancsak antracit szürke, tölgy színekkel. A szobából a világos színek sem maradhattak ki, így a világos svédpadló mellé egy fehér szőnyeget választottam.

A szobával szemben található meg a fő fürdőszoba, amely világos színű burkolatokat kapott, fekete kiegészítőkkel párosítva. Itt is megjelenik a tölgy, ugyanis a mosdószekrény is ilyen színből készült. Ebben a fürdőszobában egy wc, egy tágas tusoló, és két darab pultra helyezhető mosdó került elhelyezésre, hogy a család minden tagja kényelmesen tudjon elkészülni. A falra két tükröt helyeztem fel, melyek fölött egy-egy falikar gondoskodik a megvilágításról. A tusolóban egy falfülke is megtalálható, amely a tárolást szolgálja, emellett egy törölköző tartó került elhelyezésre a tusoló és mosdópult közé, valamint az ablakokra világos színű rolatta került felhelyezésre.

A közlekedő másik végében található a nappali-konyha-étkező helyiség, hiszen egy tágas térre volt szükség, hogy ezt megteremthessük, így az eredeti alaprajzon is jelölt helyén maradt. A konyha-étkező került a terasz felőli oldalra, itt egy nagy egysoros egyedi konyhabútor kapott helyet, a szemközti falra pedig egy kávésarok került kialakításra. A konyhabútorba egy beépített sütő, fölé pedig egy beépített mikrohullámú sütő került, másik oldalra pedig egy szabadon álló hűtőt helyeztem el. A konyhabútort világos színekkel terveztem meg, ebben is megjelenik a tölgy, valamint a fekete kiegészítők is helyet kaptak a konyha különböző pontjain. Az étkezőasztal és a hozzá passzoló székek a letisztult vonalat követik, világos, fa színével tökéletesen illeszkedik a konyha képébe. Dekorációként ide is került egy léces falpanel, melyet egy kerek tükörrel hangsúlyoztam ki.

A nappali kialakításánál fontos szempont volt, hogy a család kényelmesen elférjen még akkor is, amikor vendégek érkeznek hozzájuk, így egy nagy kanapé, és két fotel lett elhelyezve a térben. Itt is megjelenik a tölgy az egyedi TV állványon, amit egy polcos rendszerrel egészítettem ki, melyekbe bemart LED világításokat helyeztem el, ezzel is biztosítva az otthonos hangulatot. A szemközti falat vászonképekkel díszítettem, melyek tükrözik a stílus egyszerűségét és letisztultságát. Itt került elhelyezésre az egyedi mintatervem is, ezt egy szőnyegen jelenítettem meg, mely színeiben és stílusában szorosan kapcsolódik az adott stílushoz.

A világítás a lakás egész területén elhelyezett spotlámpákkal van megoldva, emellett a legtöbb helyiségbe mennyezeti lámpák is kerültek. Az otthonos hangulat megteremtésére különböző helyeken LED világítást valamint falikarokat terveztem.

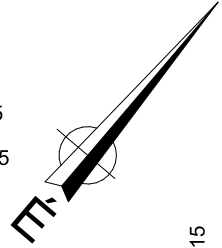
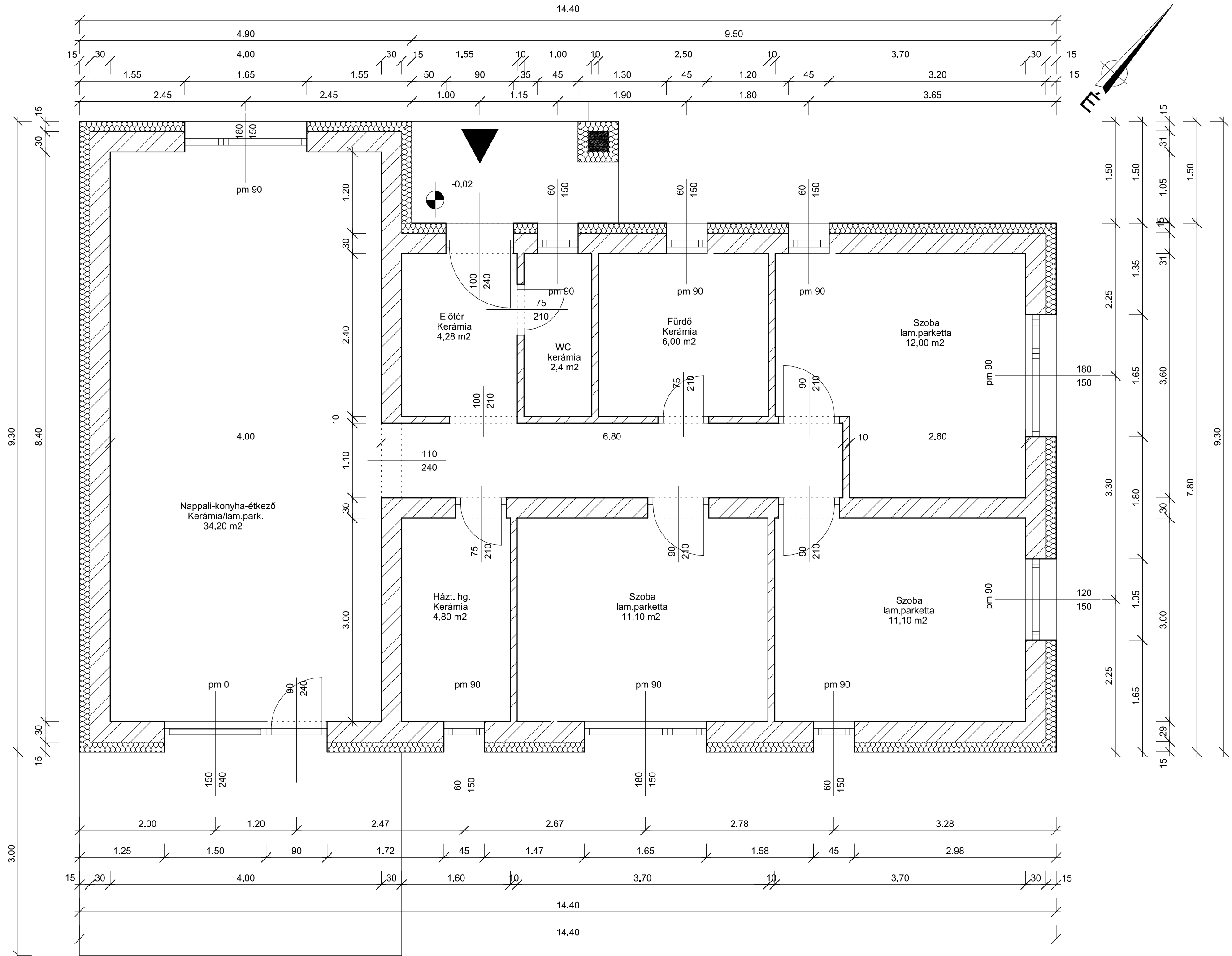

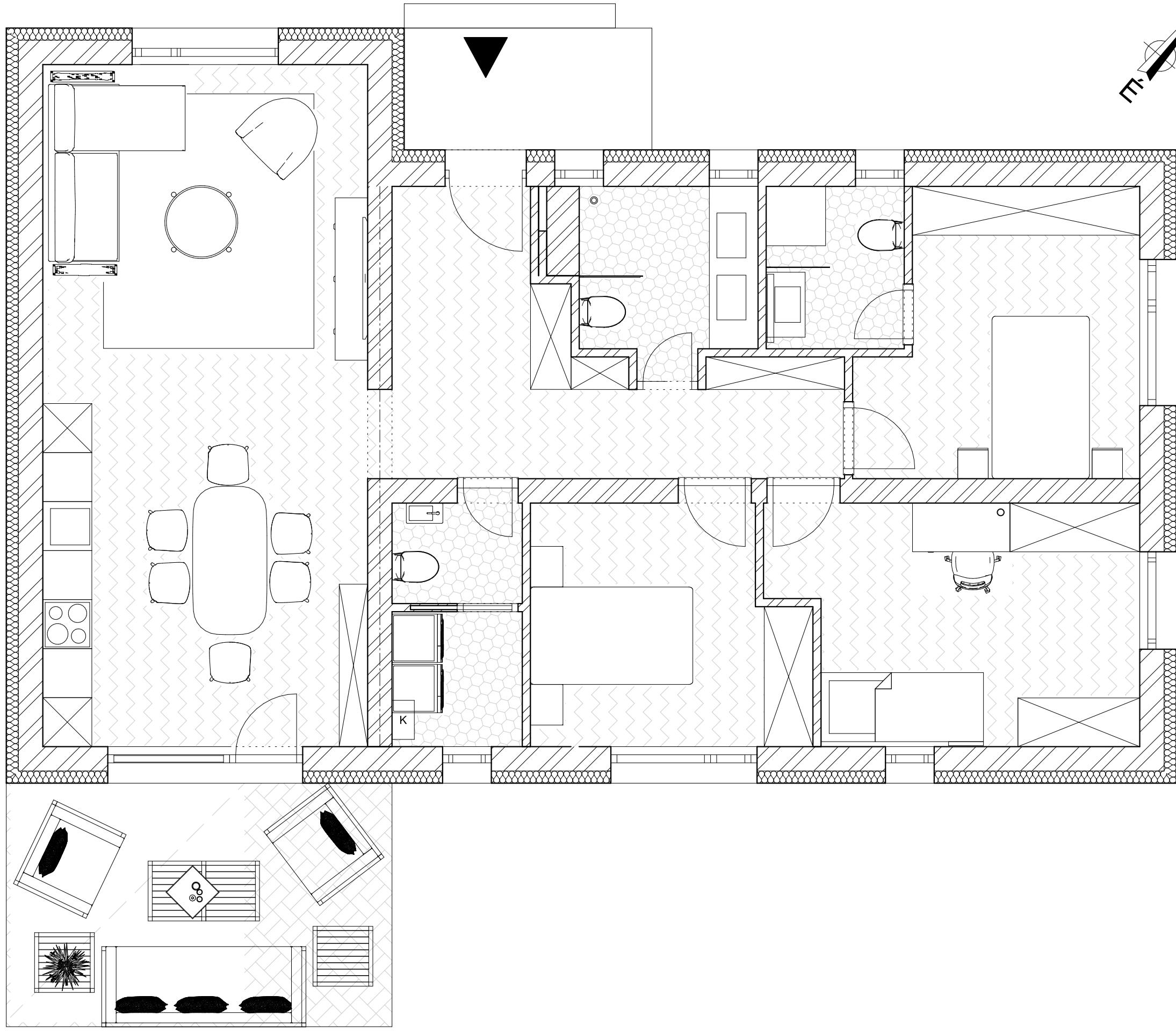

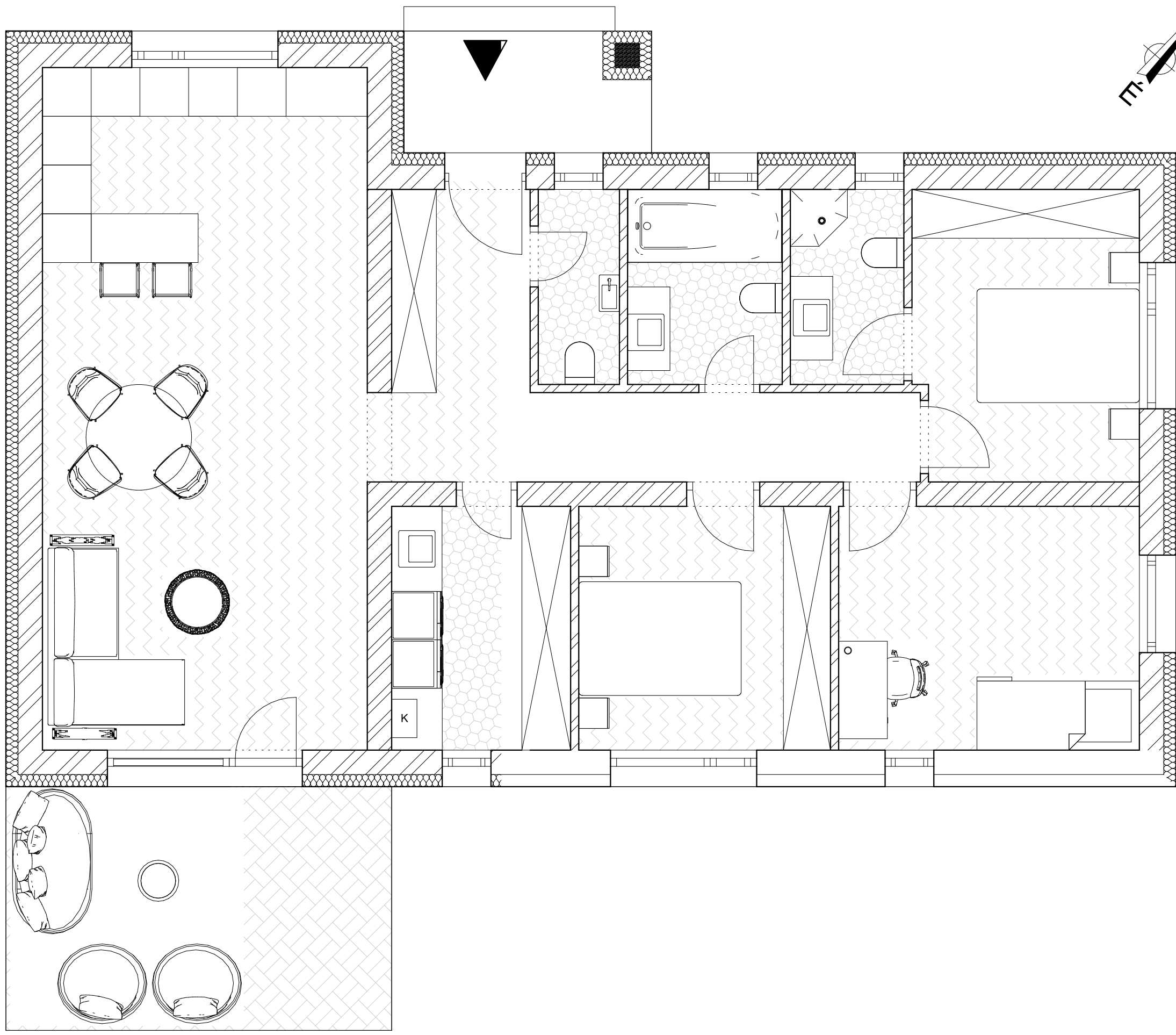

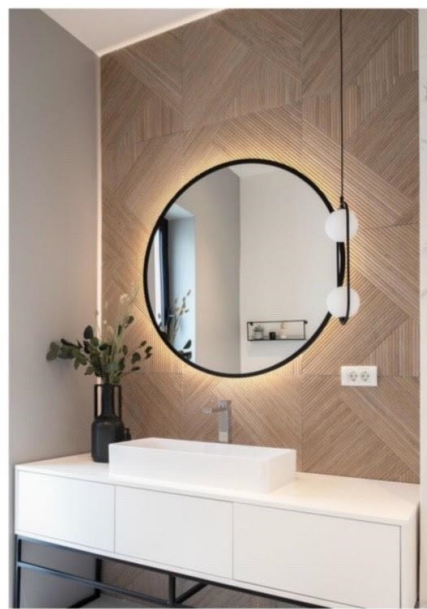

Skandináv

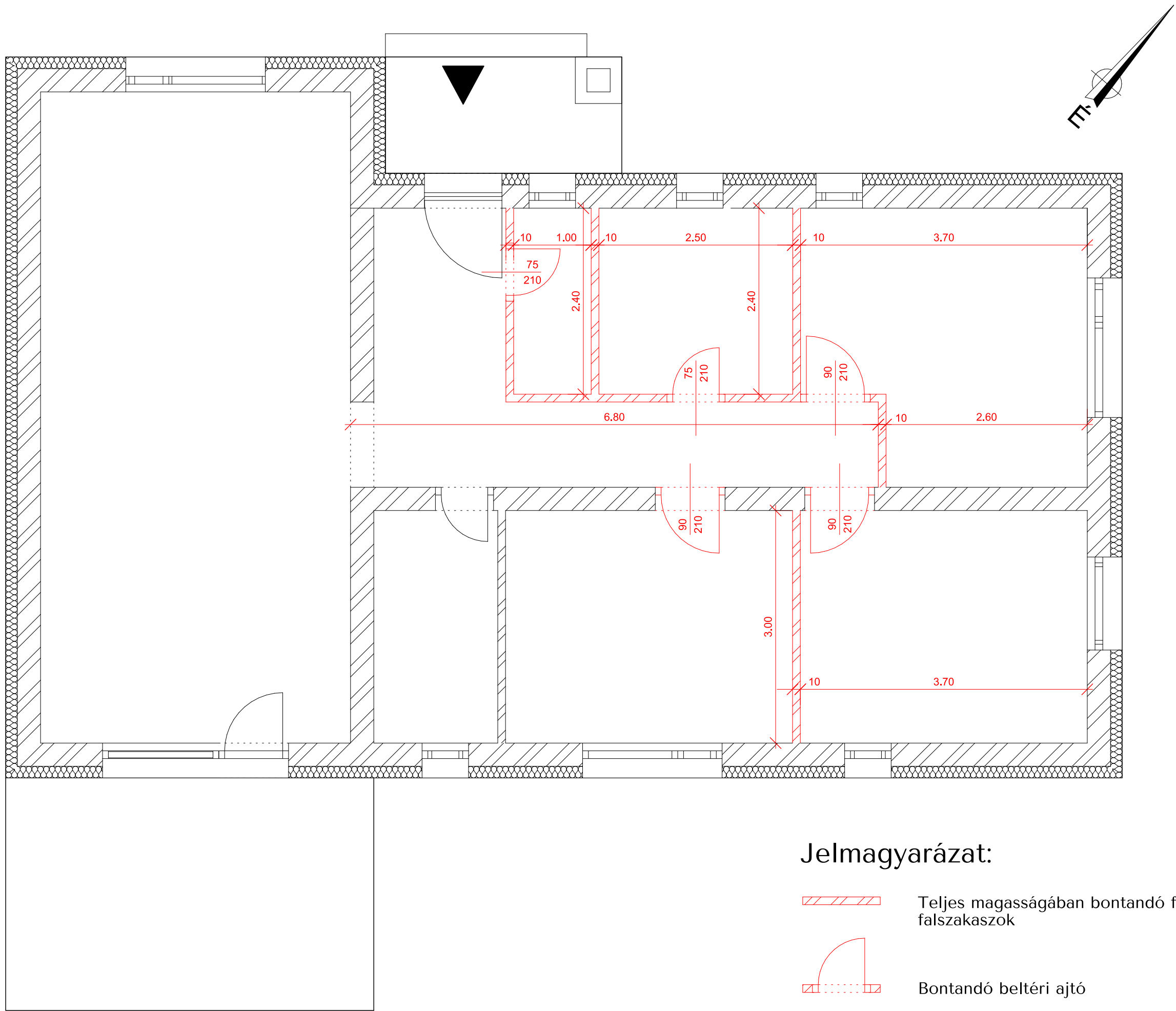



Jelmagyarázat:

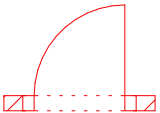

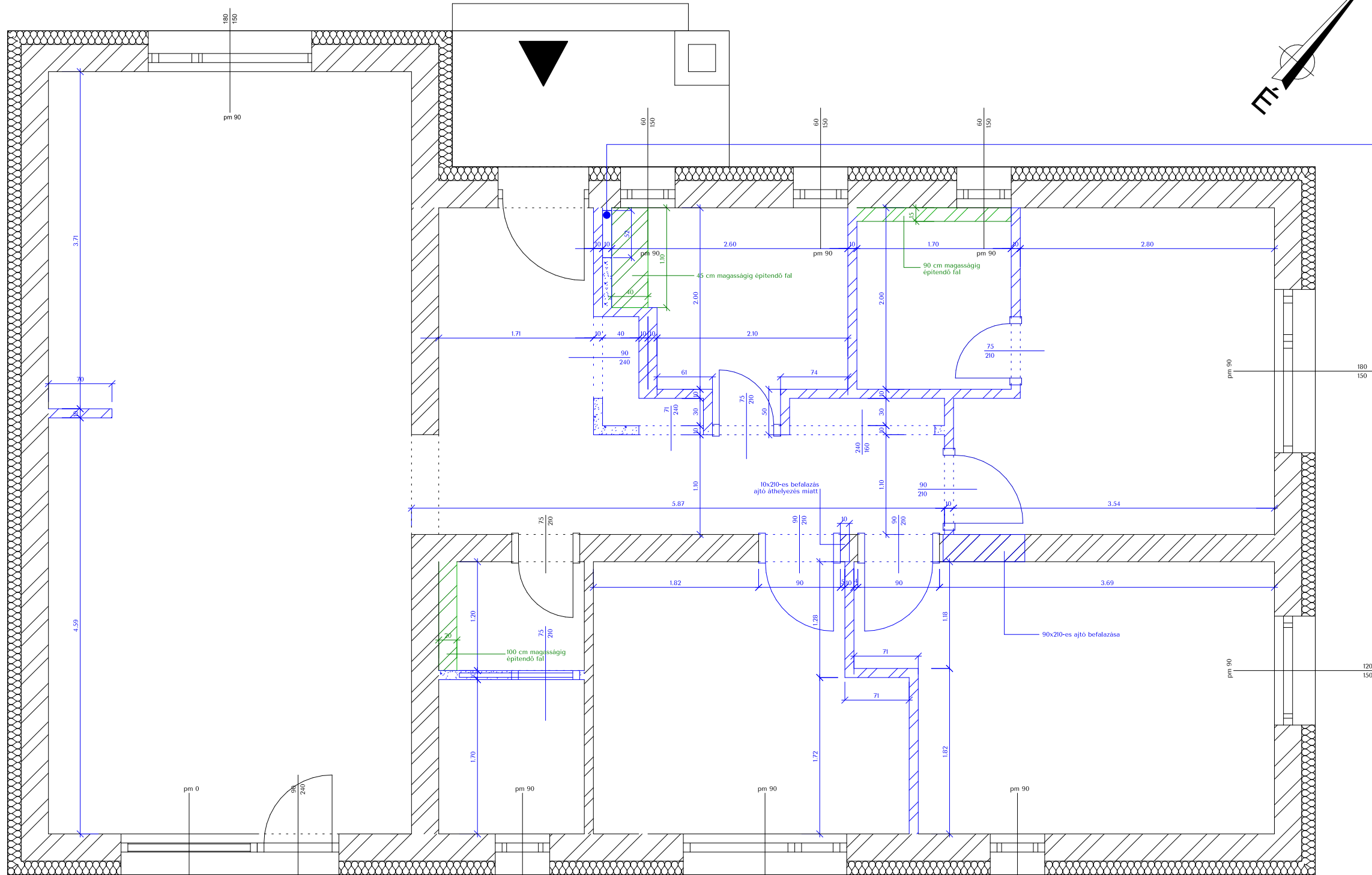

-  Teljes magasságában bontandó falak, falszakaszok
-  Bontandó beltéri ajtó

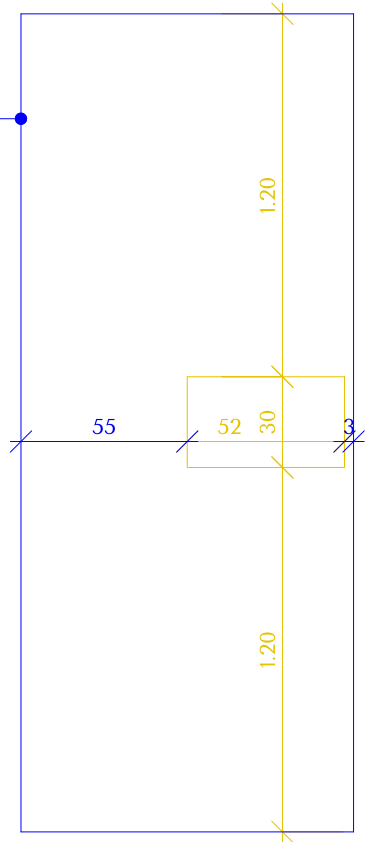

Építendő fürdőszoba
falfülke



Jelmagyarázat:

-  Teljes magasságában építendő falak, falszakaszok
-  Teljes magasságában építendő gipszkarton falak, falszakaszok
-  Teljes magasságában építendő gipszkarton fal, falfülkével
-  Építendő nyílás

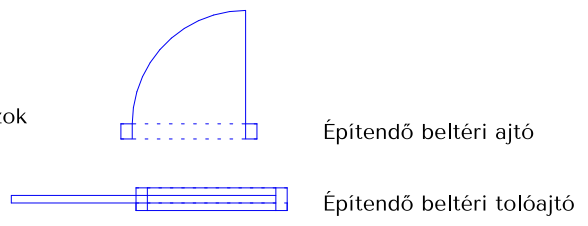

Az eltérő magasságú építendő falak az alaprajzon kerültek feltüntetésre!

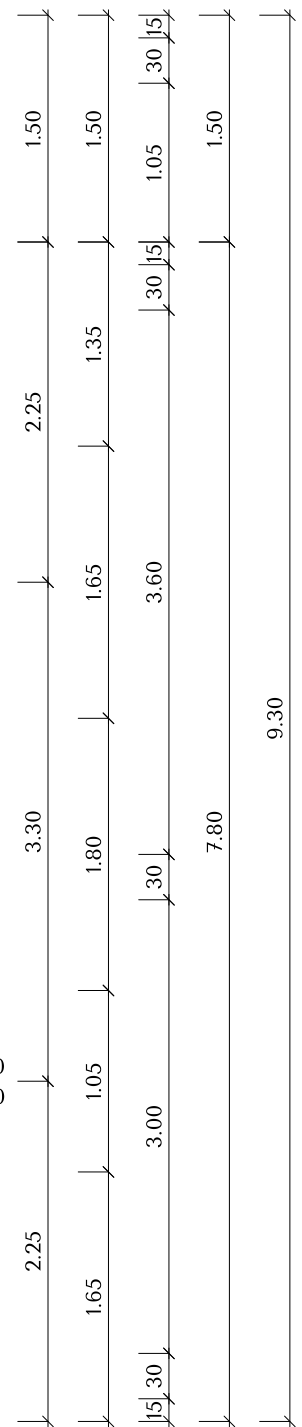
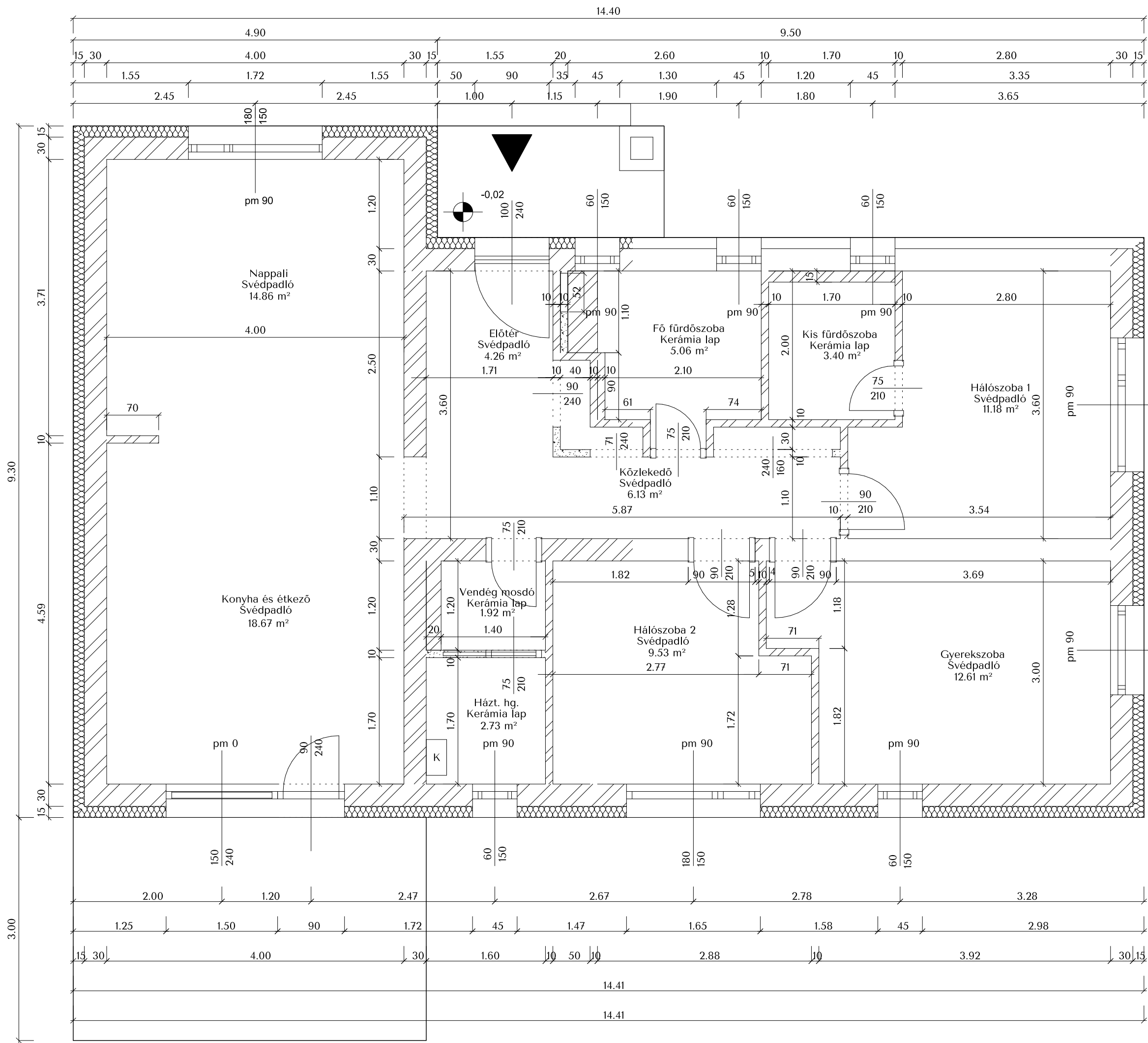

Megnevezés:
Tervezett alaprajz

Megrendelő:
Kurzus Bt.

Tervező:
Nagy Rebeka

Méretarány
M=1:50

Dátum:
2024.12.10.

11 | 51



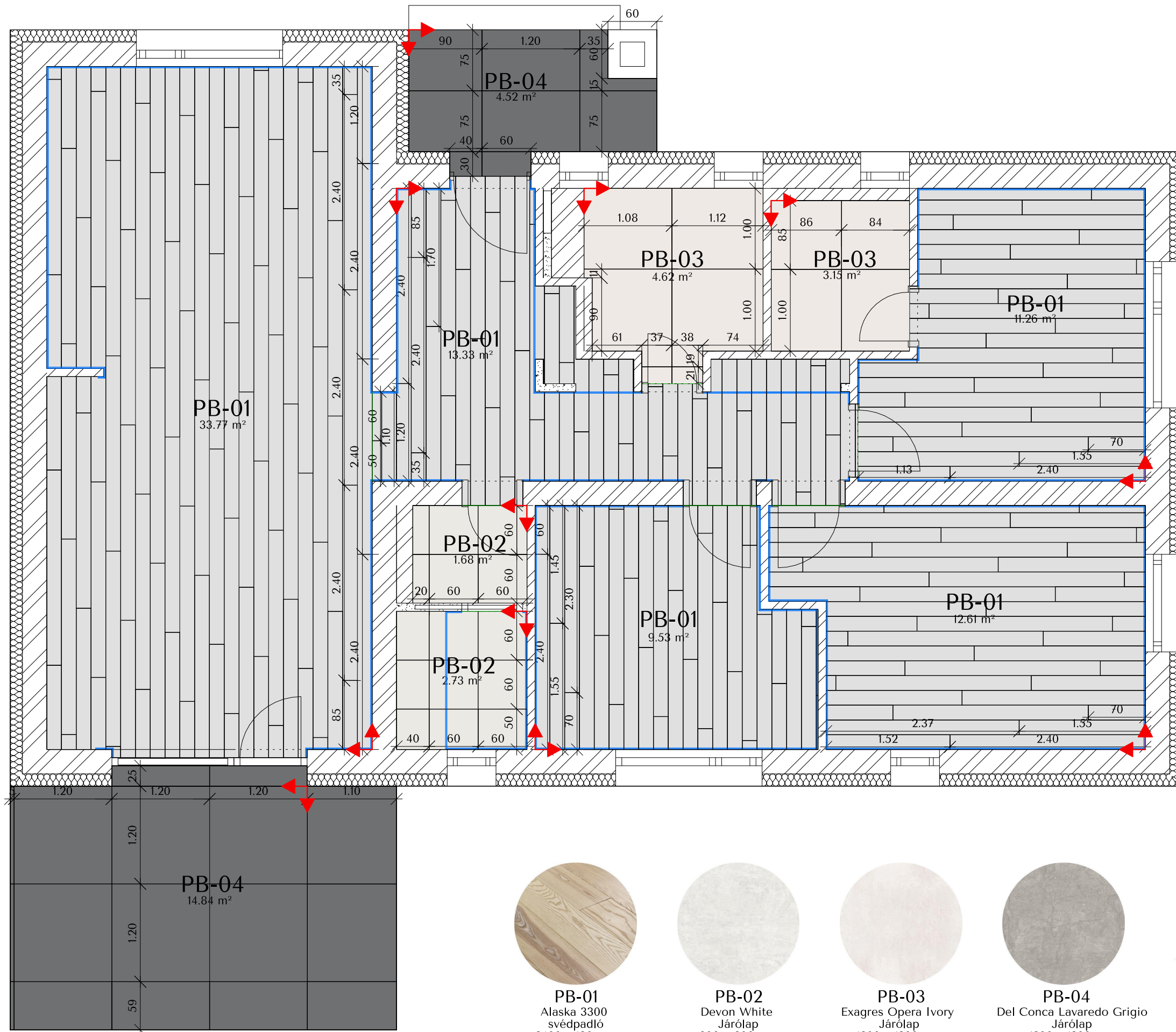

Jelmagyarázat:

- Dilatáció
- Lábazati dísléc
- ↗ Burkolatkiosztás indításának kezdőpontja és iránya



PB-01
Alaska 3300
svédpadló
2400 x 180 mm
Összesen:
Eltolás mértéke: 85 cm

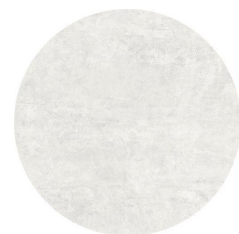

PB-02
Devon White
Járólap
600 x 600 mm
Összesen:
Szükséges menny.: 13 db



PB-03
Exagres Opera Ivory
Járólap
1200 x 1200 mm
Összesen:
Szükséges menny.: 8 db



PB-04
Del Conca Lavaredo Grigio
Járólap
1200 x 1200 mm
Összesen: 19,36 m²
Szükséges menny.: 17 db



Lábazati dísléc
Orac Decor SX186
22 x 138 x 2000 mm
Összesen kb.: 74 fm

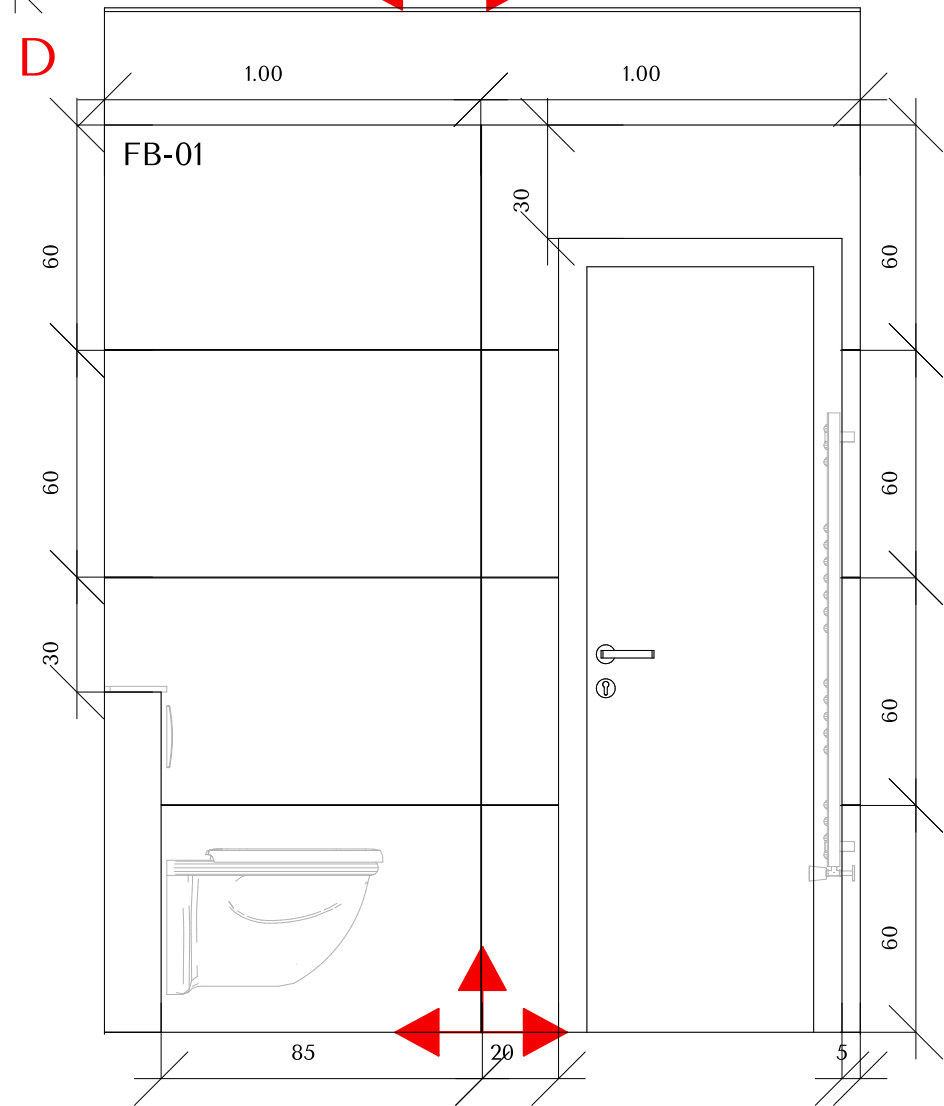
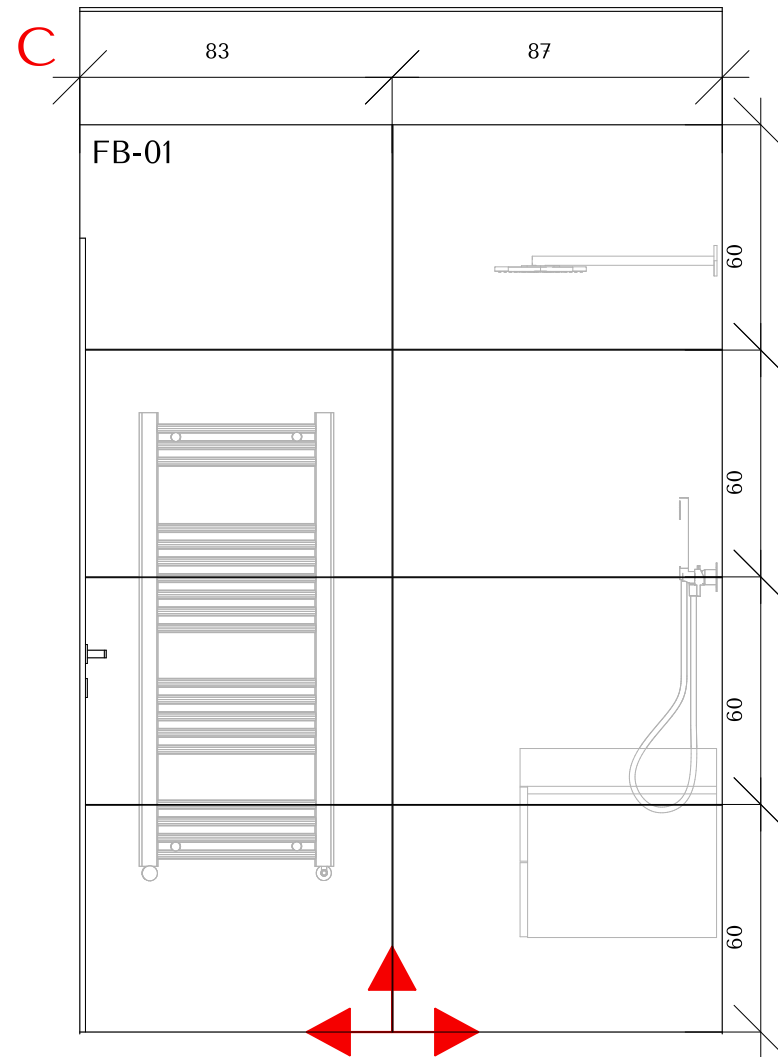
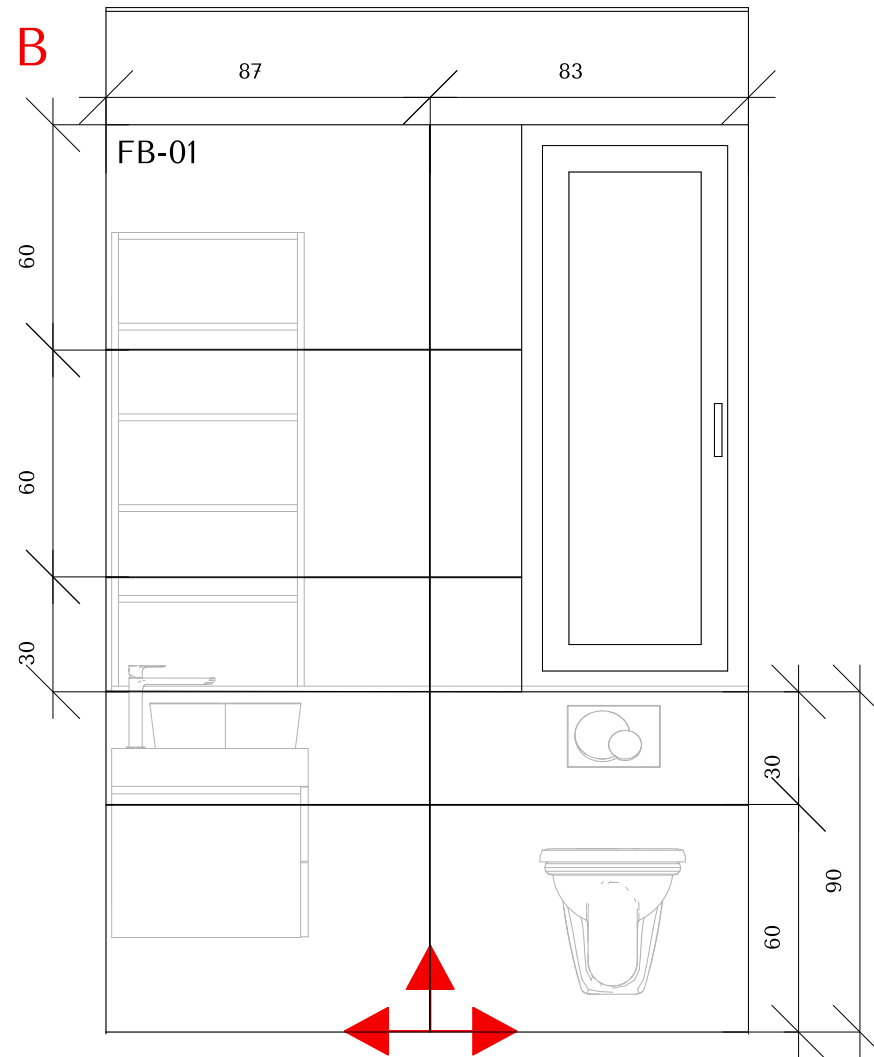
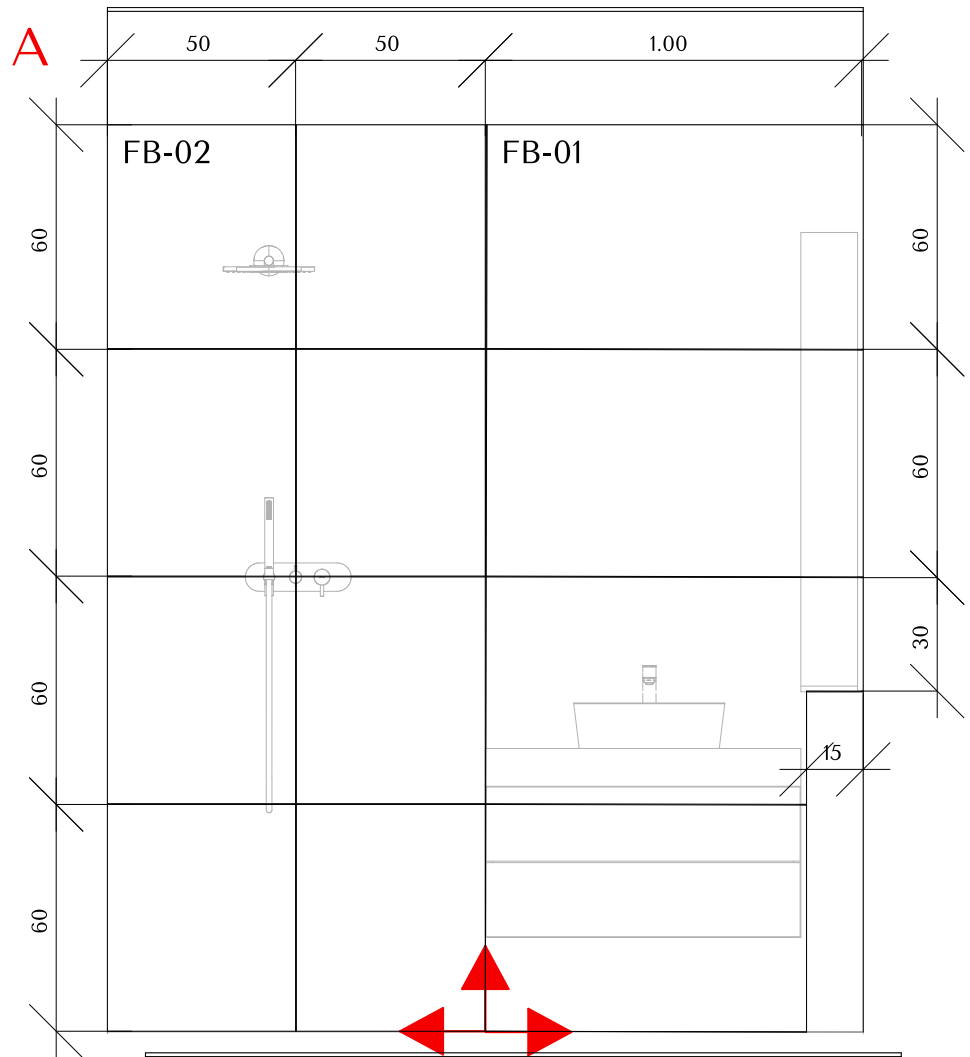

Fürdőszoba alaprajz M=1:50

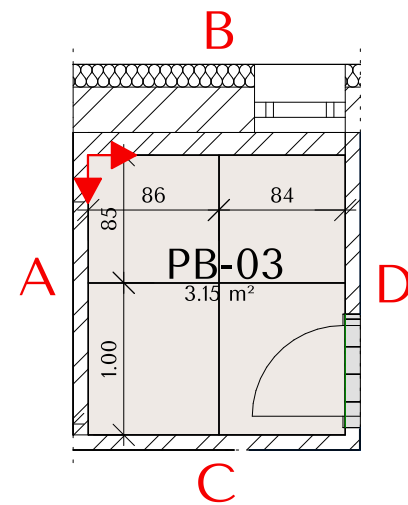

Jelmagyarázat:

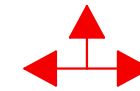

Burkolatkiosztás indításának kezdőpontja és iránya

Anyagminták:



FB-01
Eternal Cream
Csempe
600 x 1200 mm
Szükséges menny.: 30 db

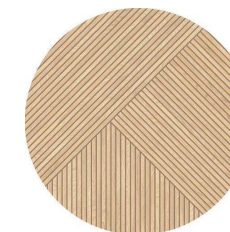





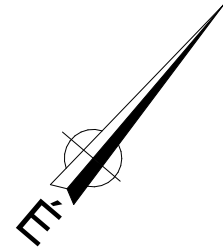
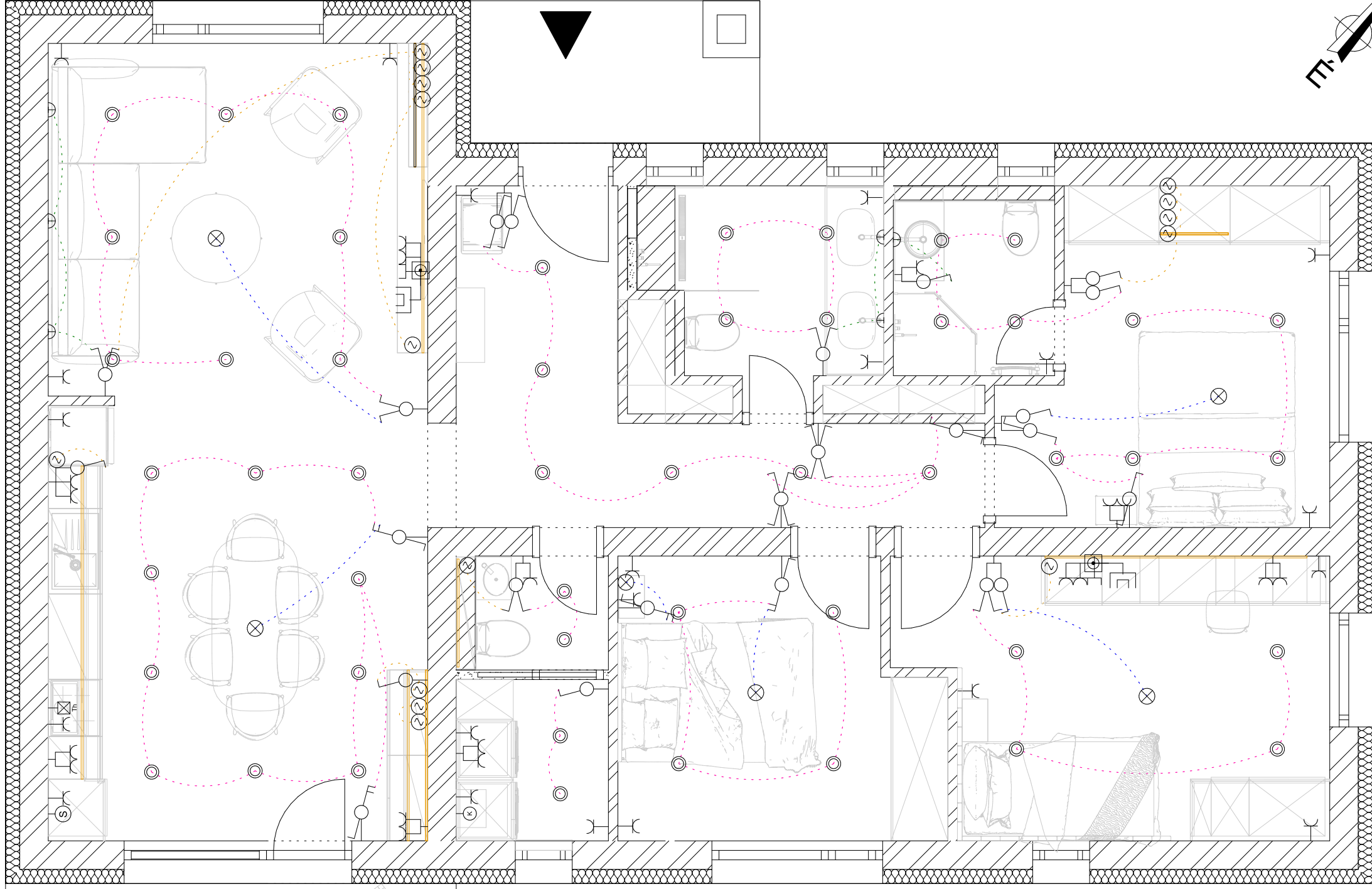
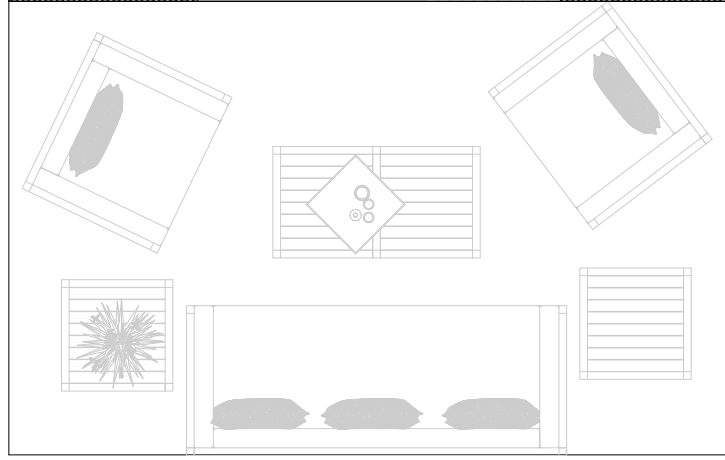











FB-02
Woodray
Csempe
598 x 598 mm
Szükséges menny.: 8 db

A fugatávolság egységesen 2 mm



Jelmagyarázat:

-  Egypólusú kapcsoló
-  Keresztkapcsoló
-  Csillárkapcsoló
-  Alternatív kapcsoló
-  Dupla alternatív kapcsoló
-  Földelt dugalj
-  Egyfázisú fix bekötés LED szalaghoz
-  IT aljzat
-  Sütő kiállás
-  TV koaxális csatlakozó
-  Tűzhely kiállás
-  TV antenna kiállás
-  Kazán kiállás
-  Spot lámpa
-  Mennyezeti lámpa
-  Fali lámpa
- LED szalag

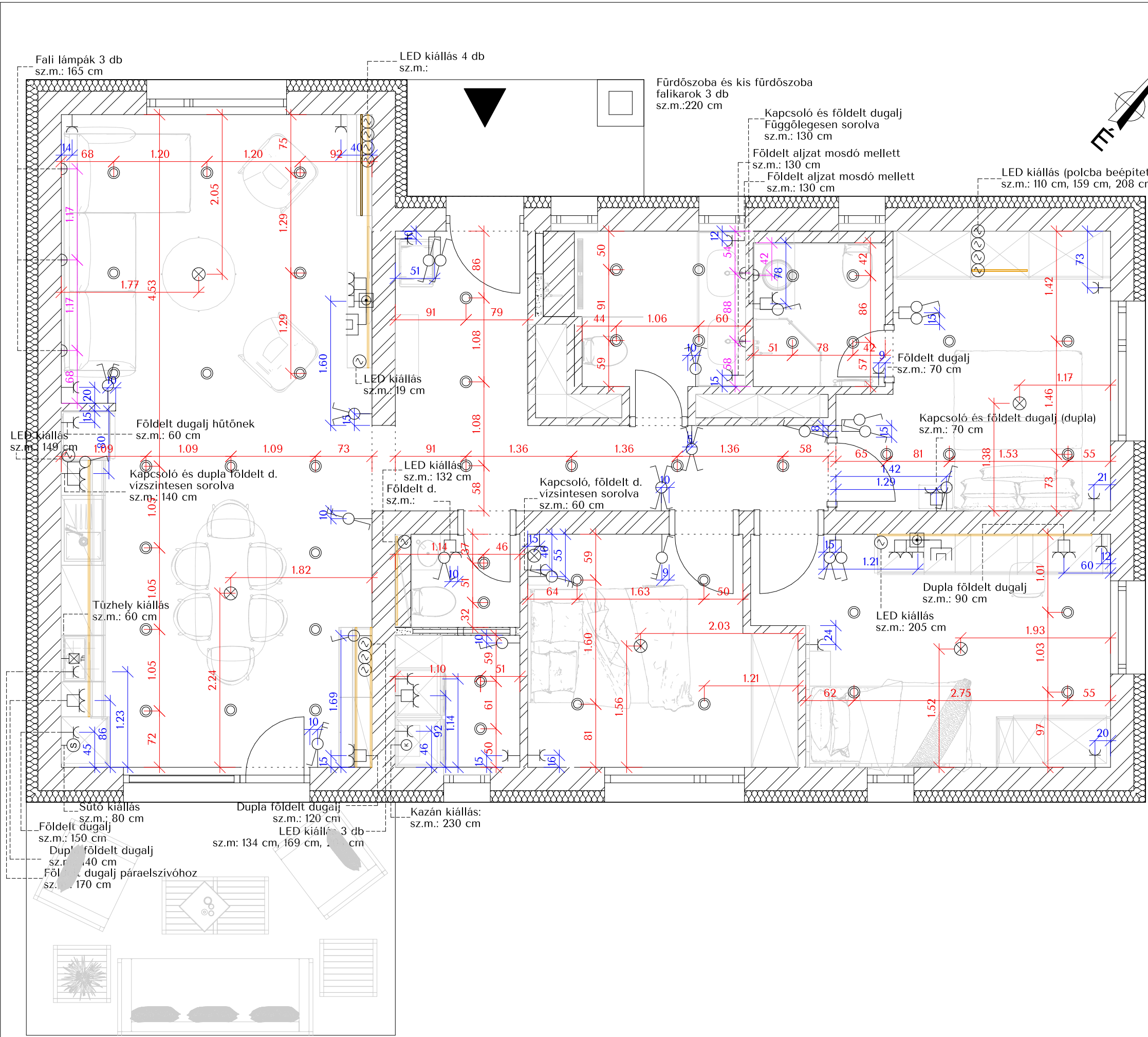

Jelmagyarázat:

- Egypólusú kapcsoló
- Keresztkapcsoló
- Csillárkapcsoló
- Alternatív kapcsoló
- Dupla alternatív kapcsoló
- Földelt dugalj
- Egyfázisú fix bekötés LED szalaghoz
- IT aljzat
- Sütő kiállítás
- TV koaxális csatlakozó
- Tűzhely kiállítás
- TV antenna kiállítás
- Kazán kiállítás
- Spot lámpa
- Mennyezeti lámpa
- Fali lámpa
- LED szalag

Szerelési magasságok a nem jelölt helyeken:
 - kapcsolók: 120 cm, vízszintesen sorolva
 -TV- és internetkiállások: 130 cm, vízszintesen sorolva
 -Dugaljak: 30 cm, vízszintesen sorolva

Megnevezés:
Elektromos terv
Méretezett

Megrendelő:
Kurzus Bt.

Tervező:
Nagy Rebeka

Méretarány
M=1:50

Dátum:
2024.12.10.

16 | 51

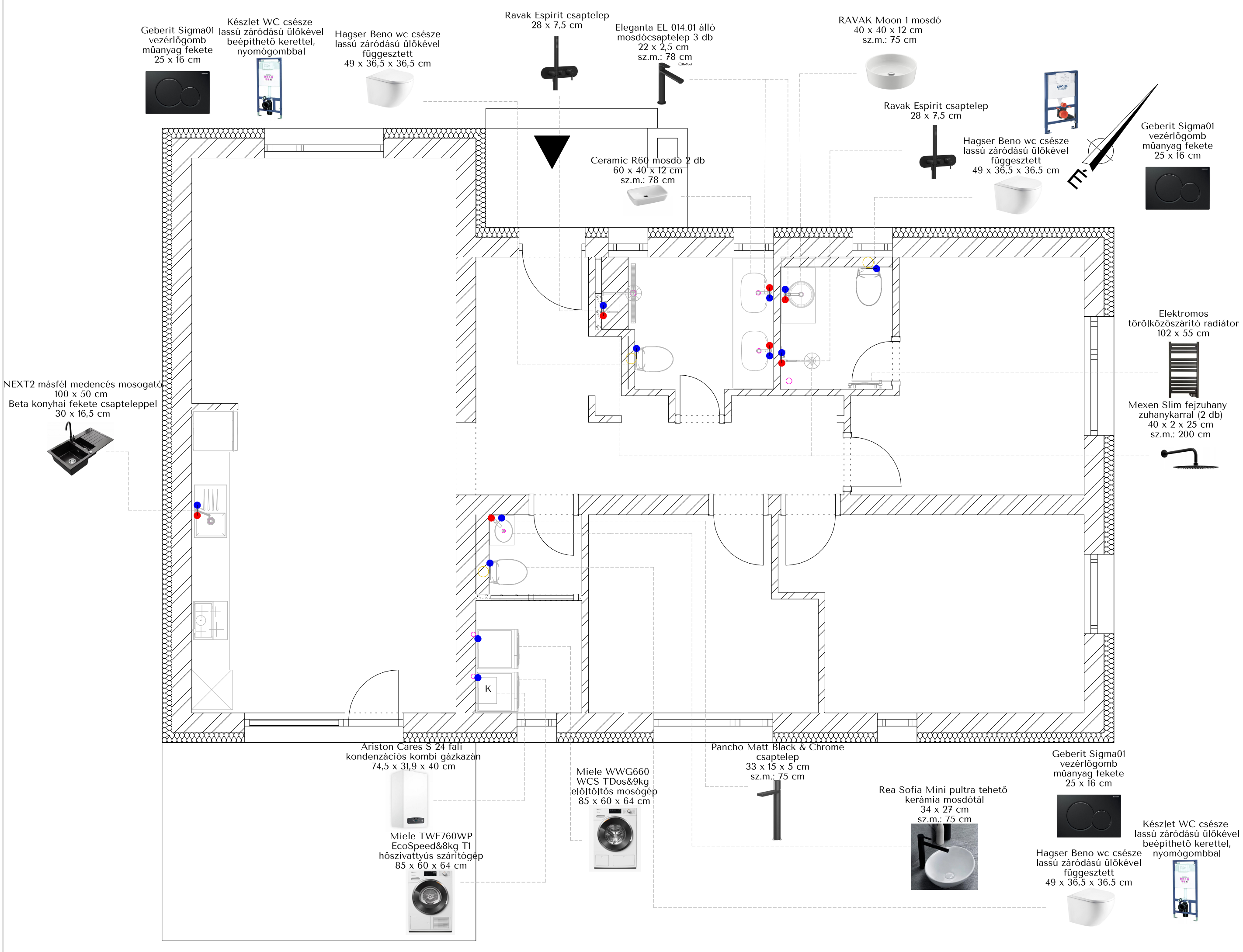

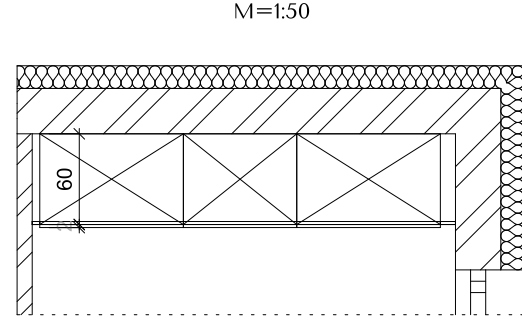
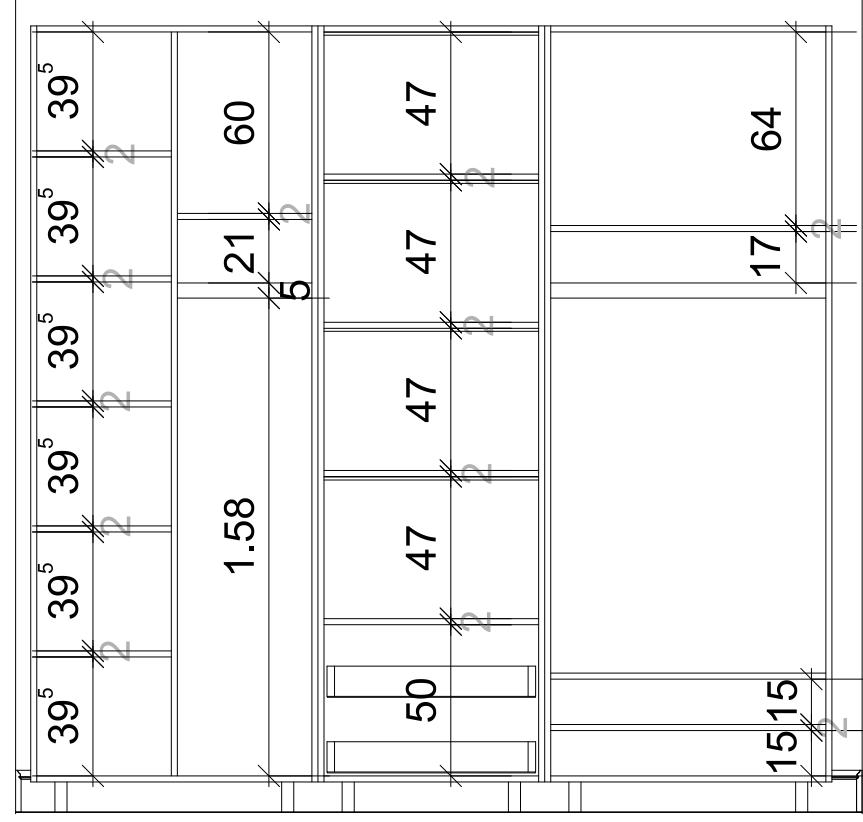
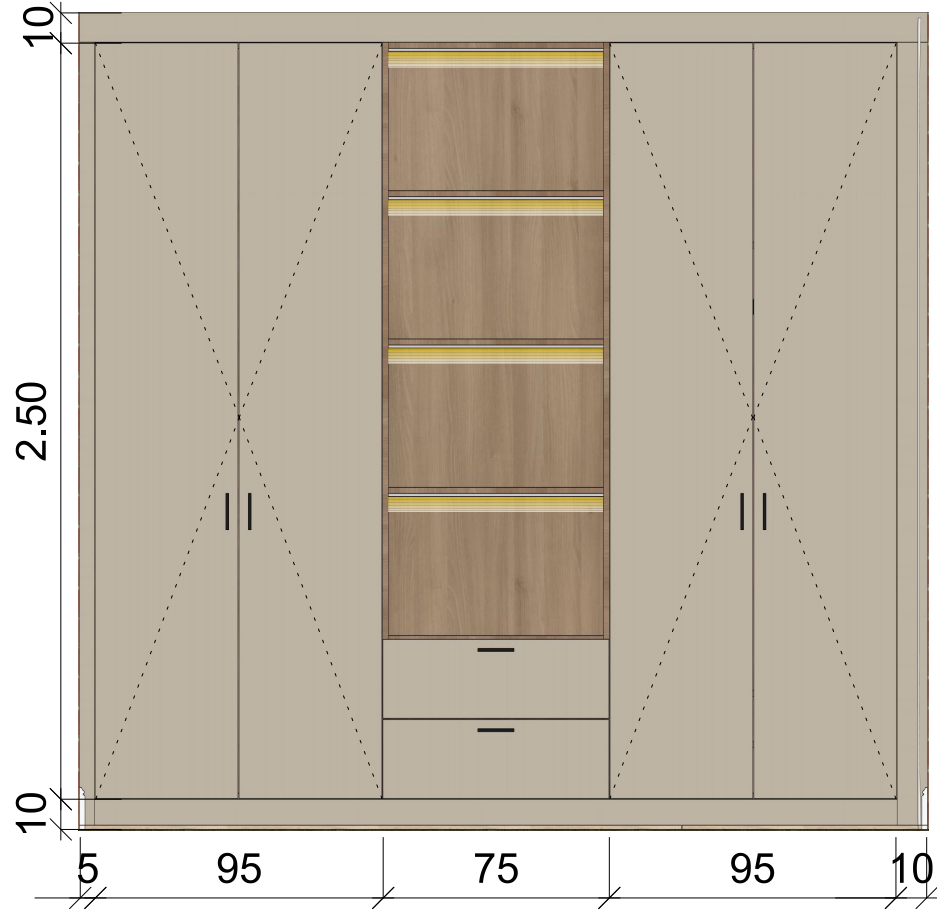

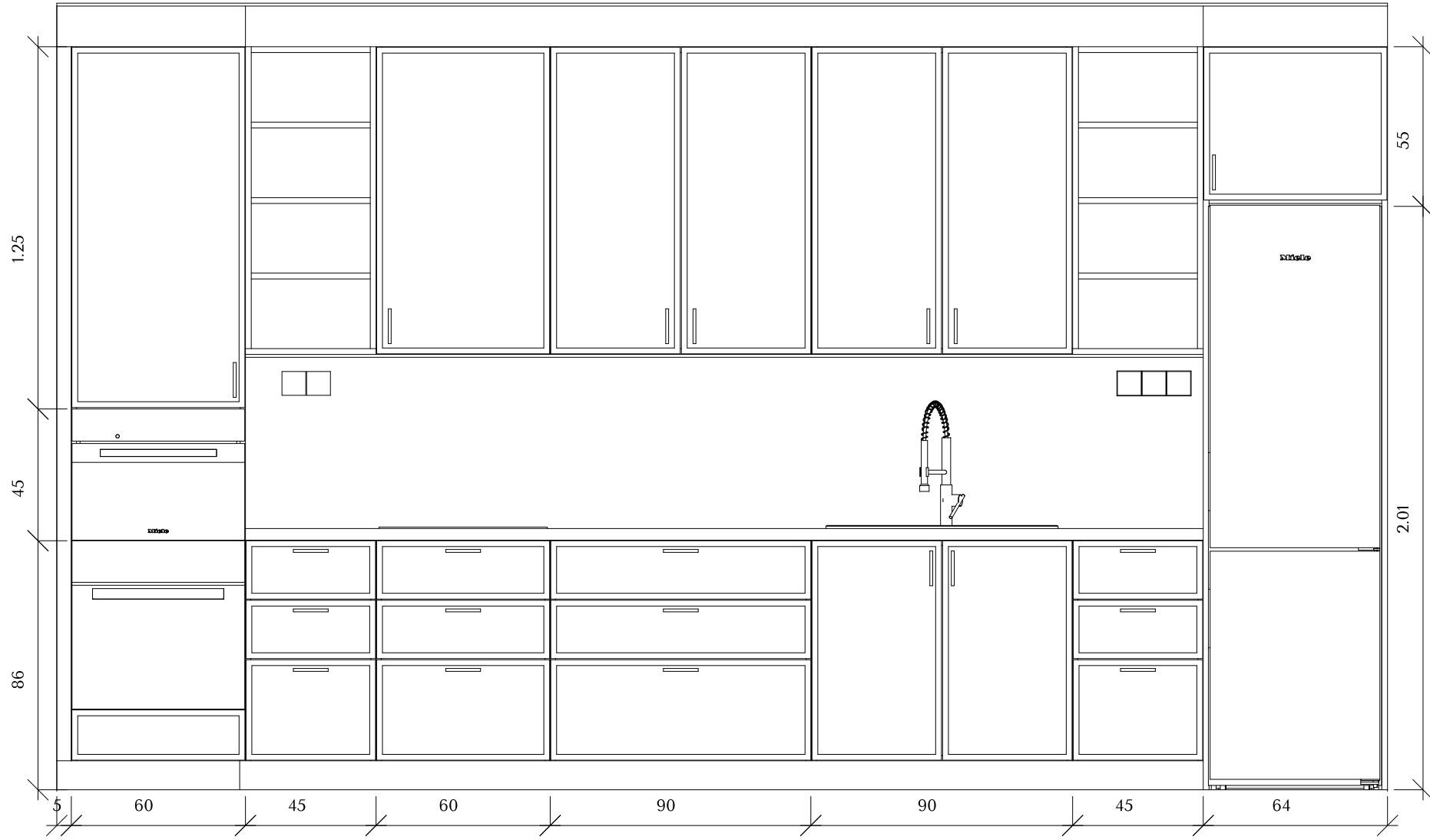

A - A falnézet

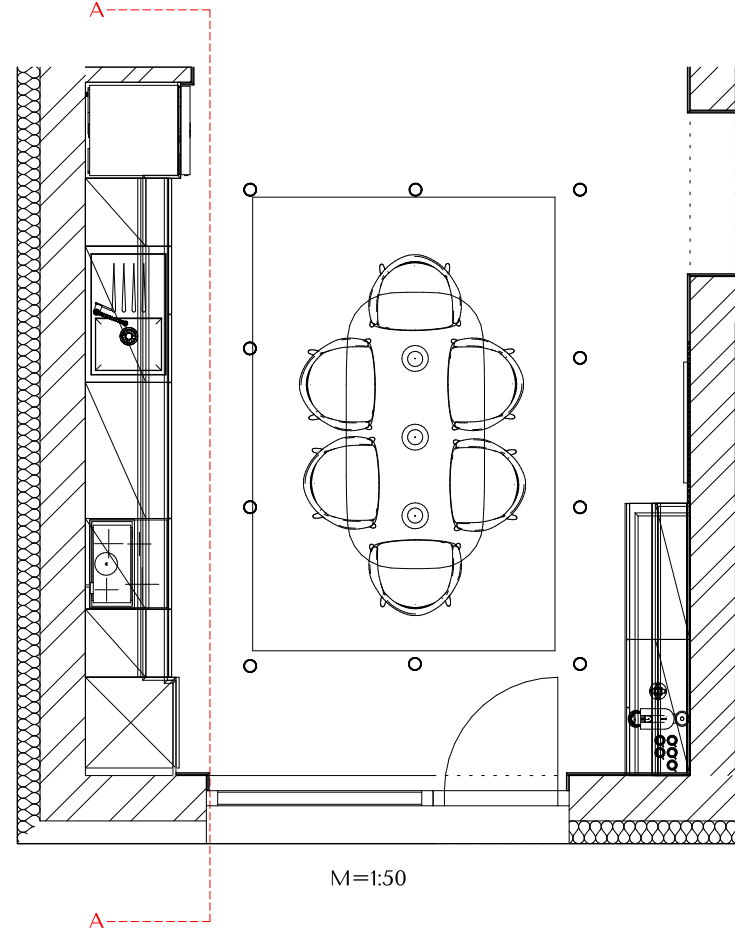

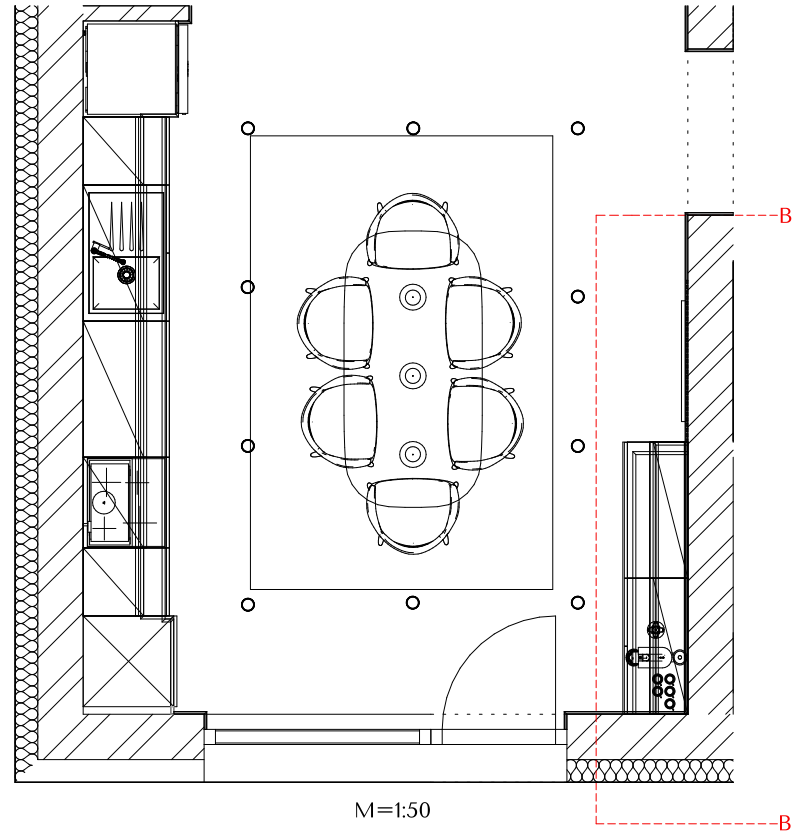
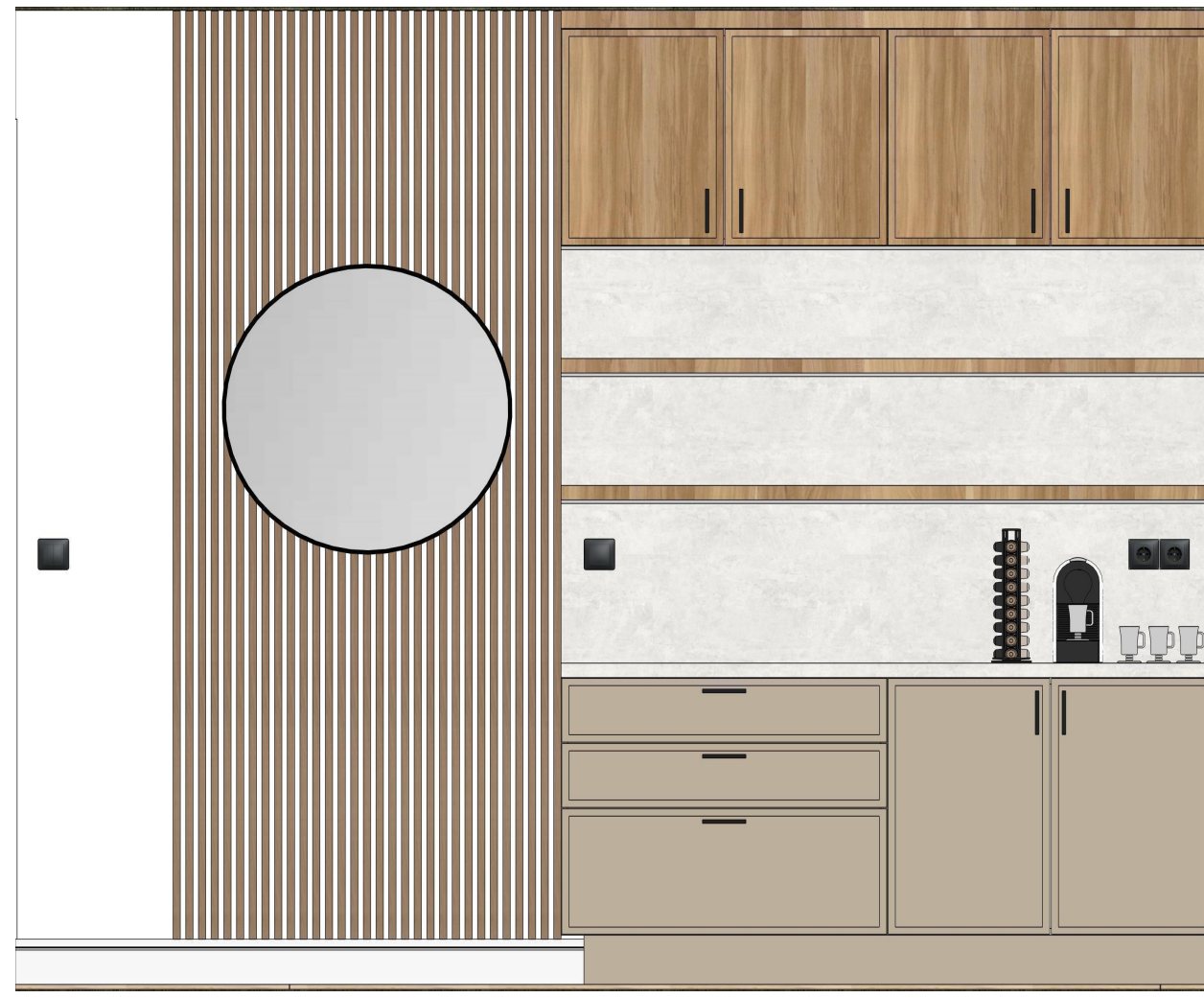
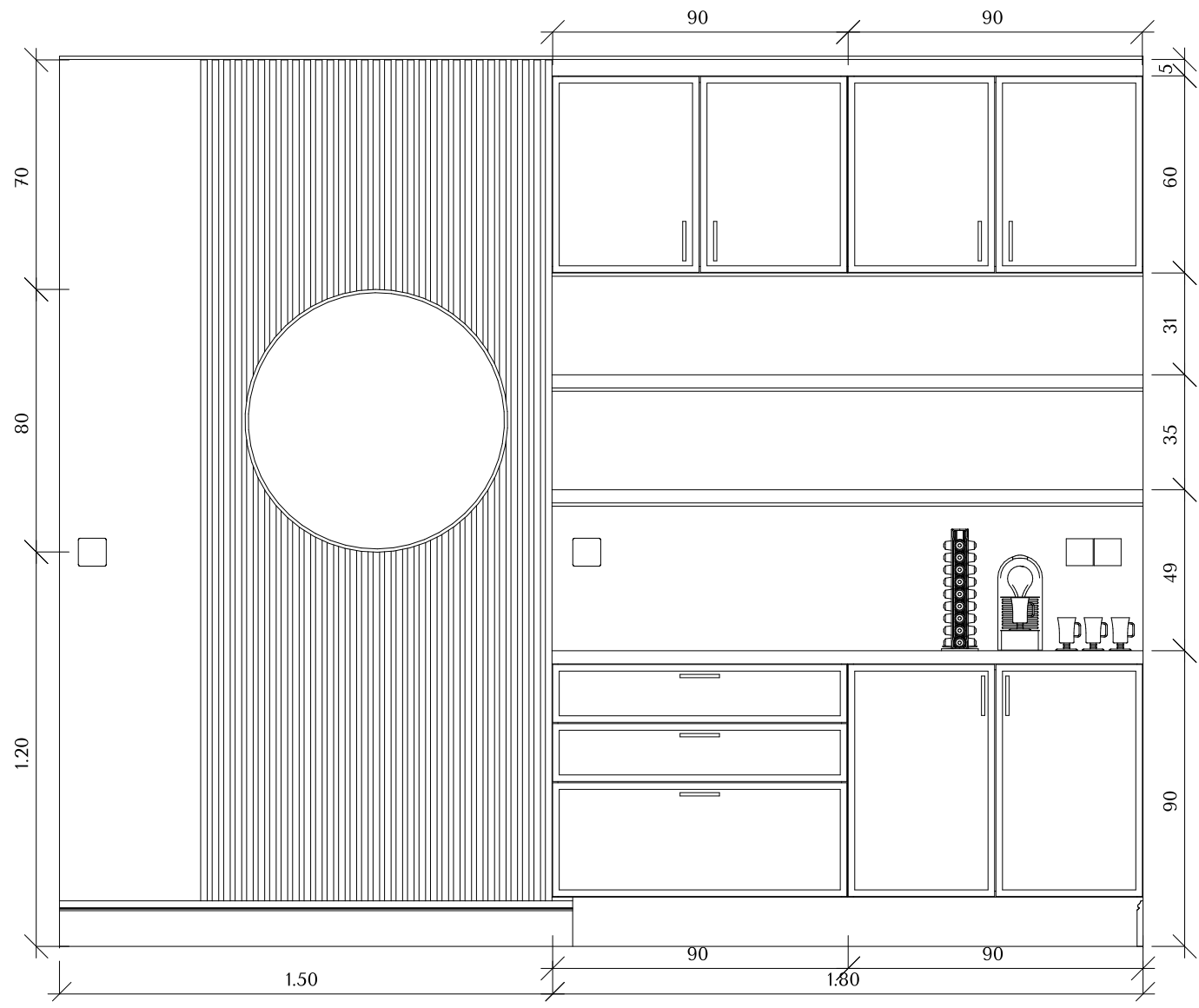

1.10
81
1.10

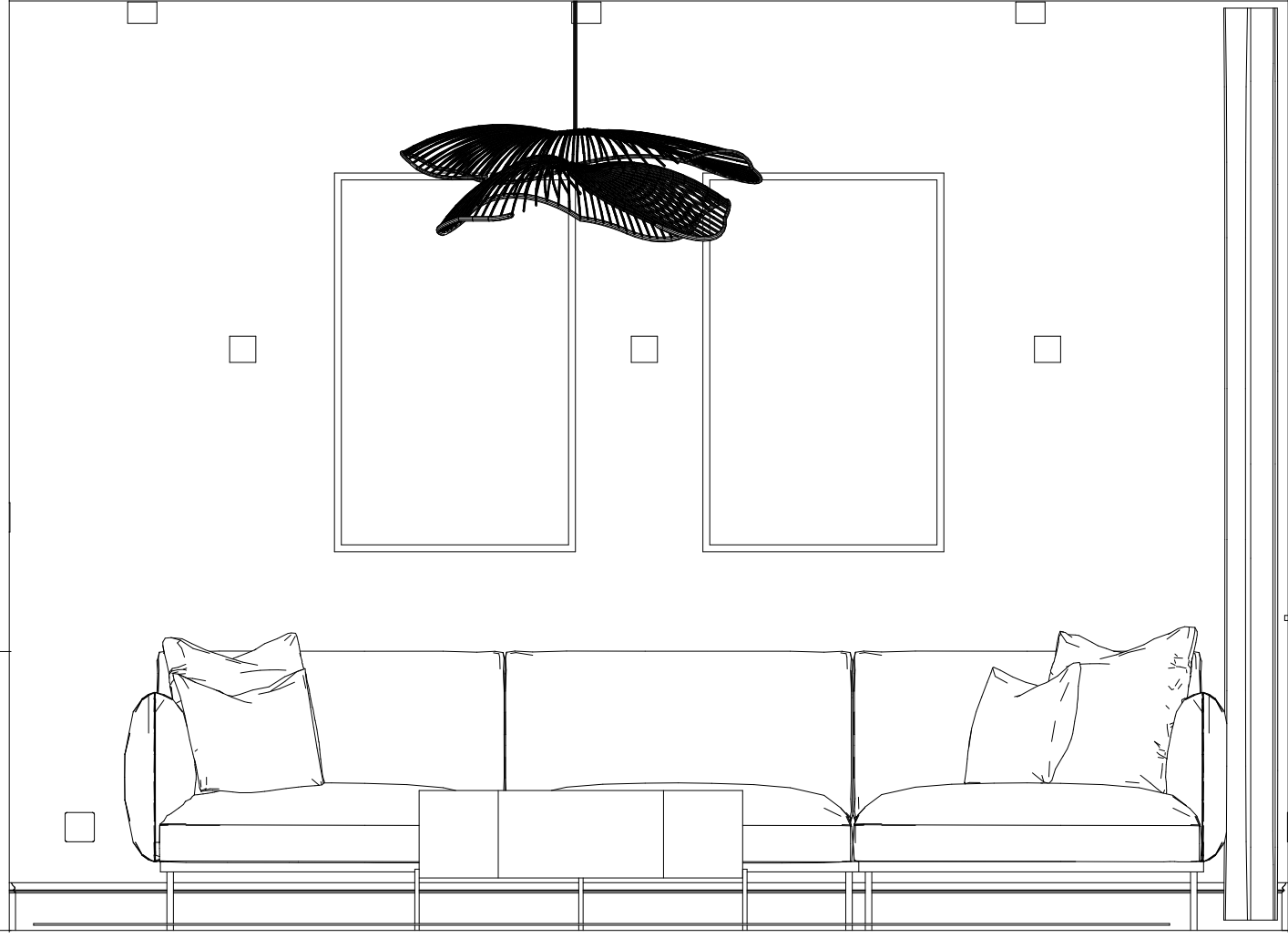

C - C falnézet

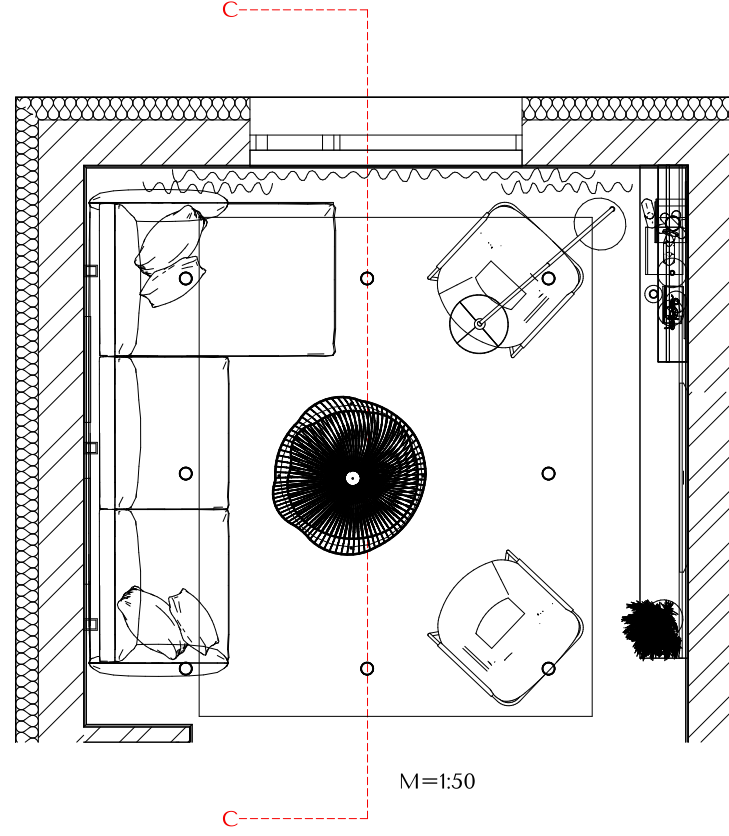

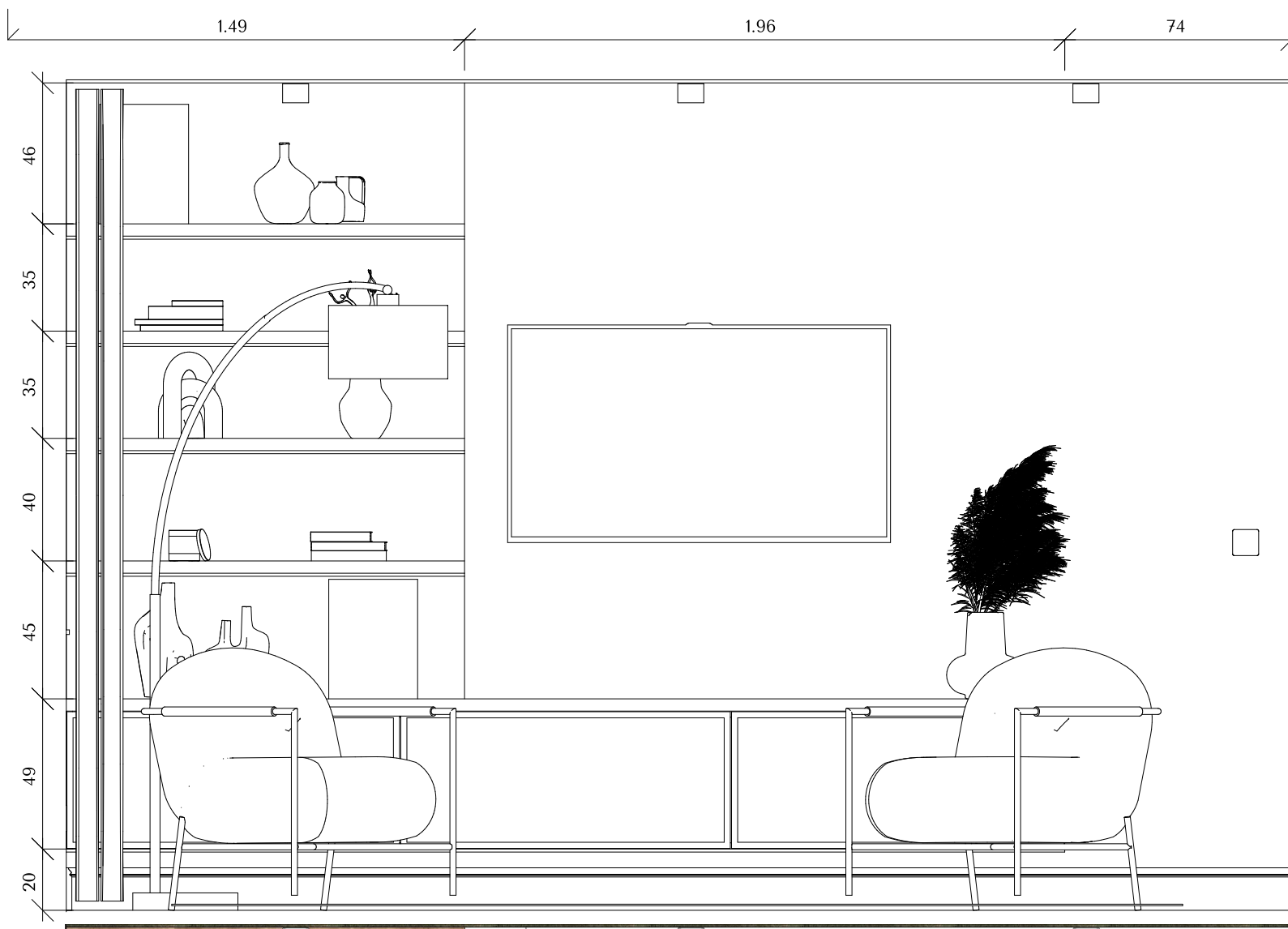

D - D falnézet

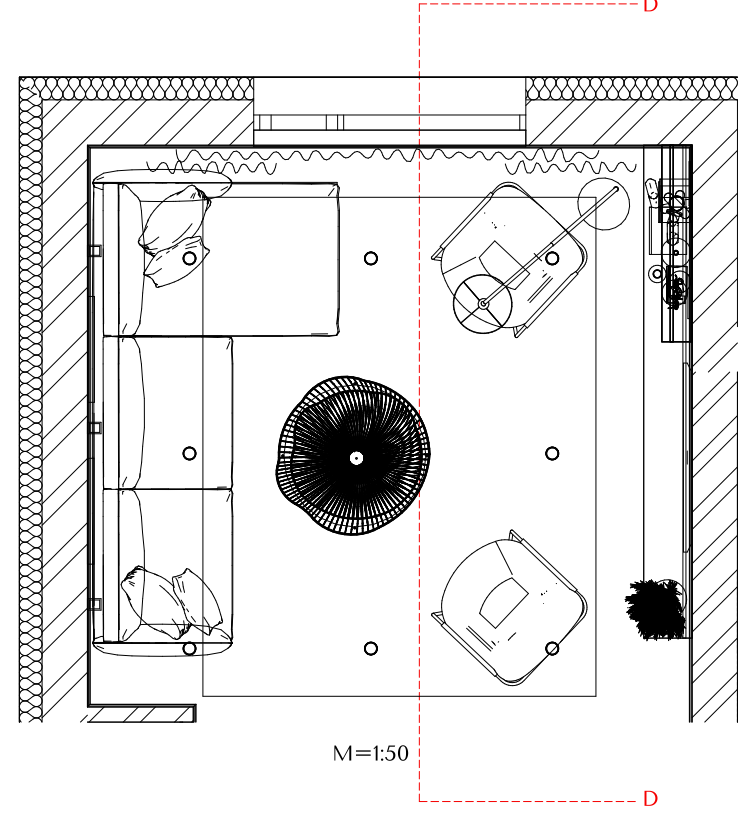

E - E falnézet

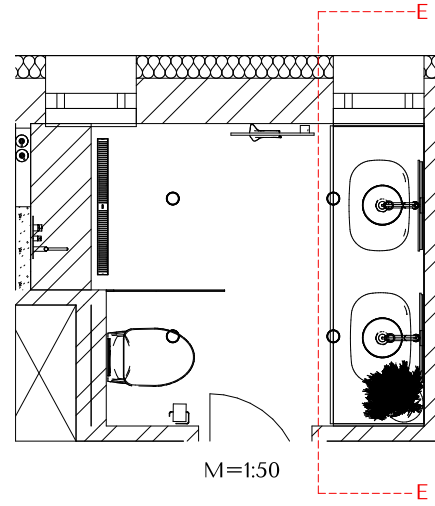
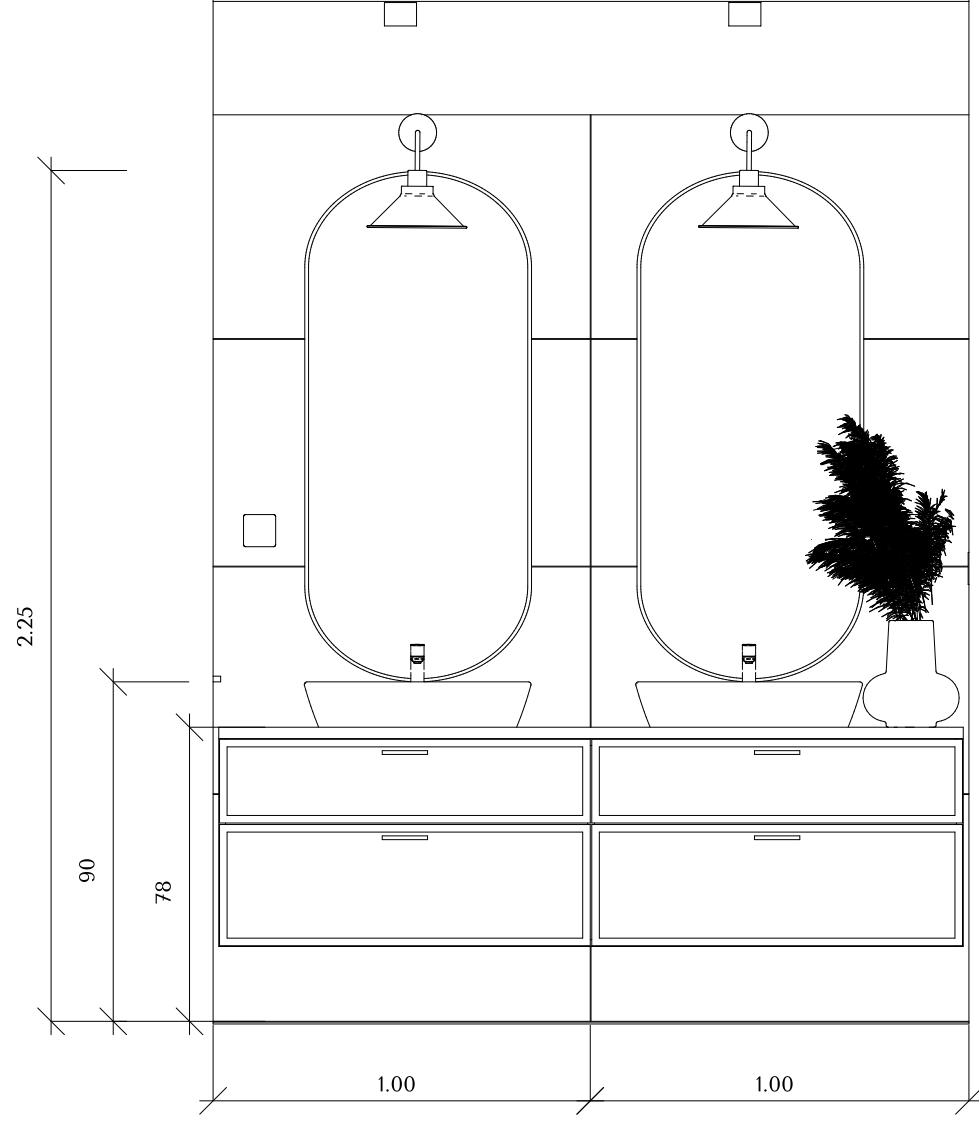

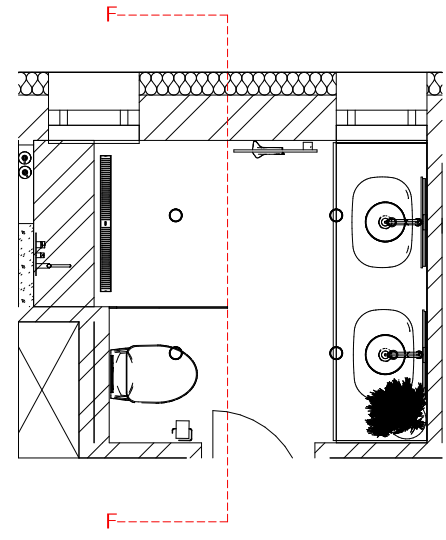
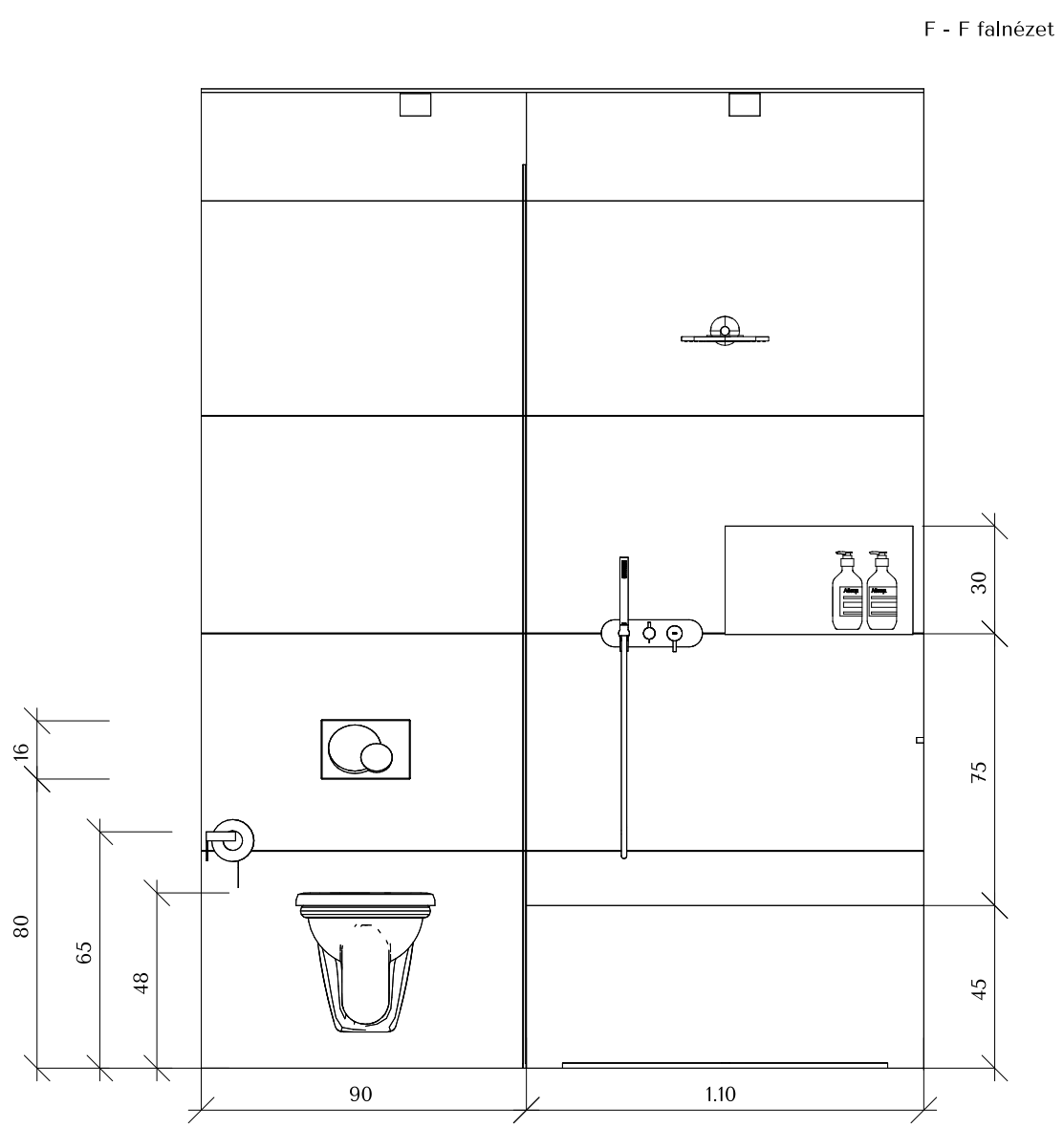

G - G falnézet

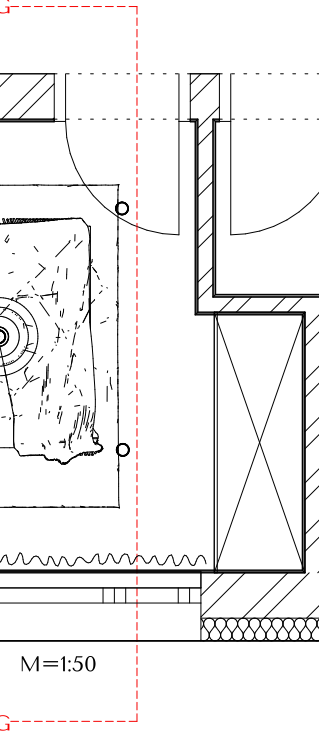

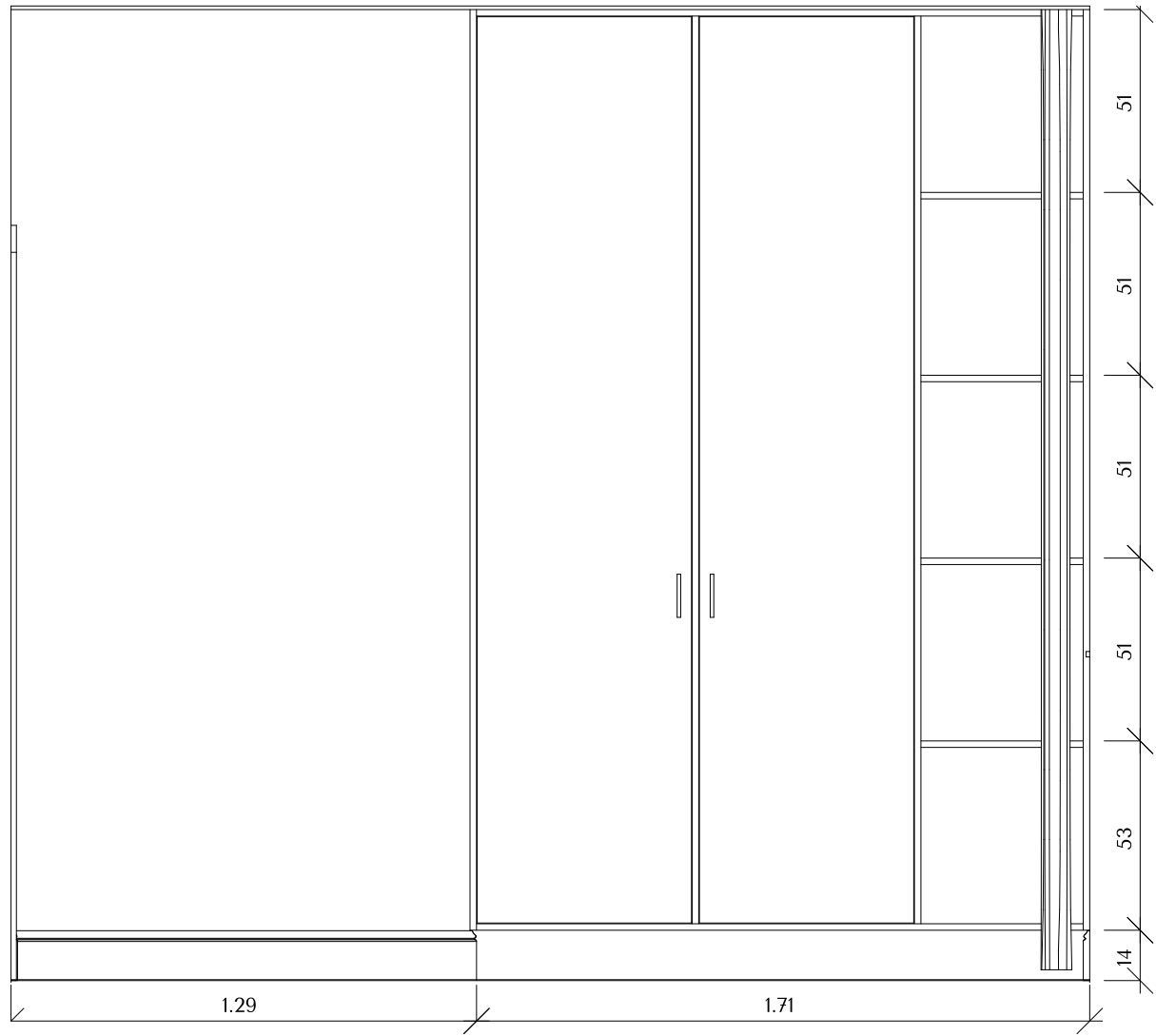

H - H falnézet

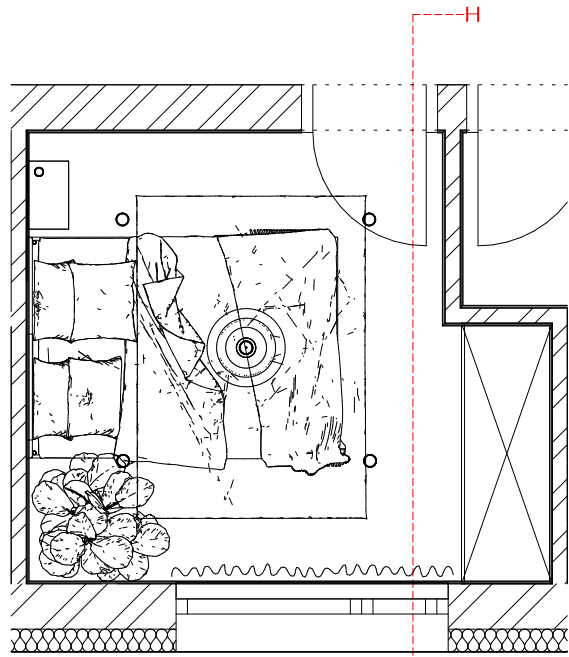

M=1:50

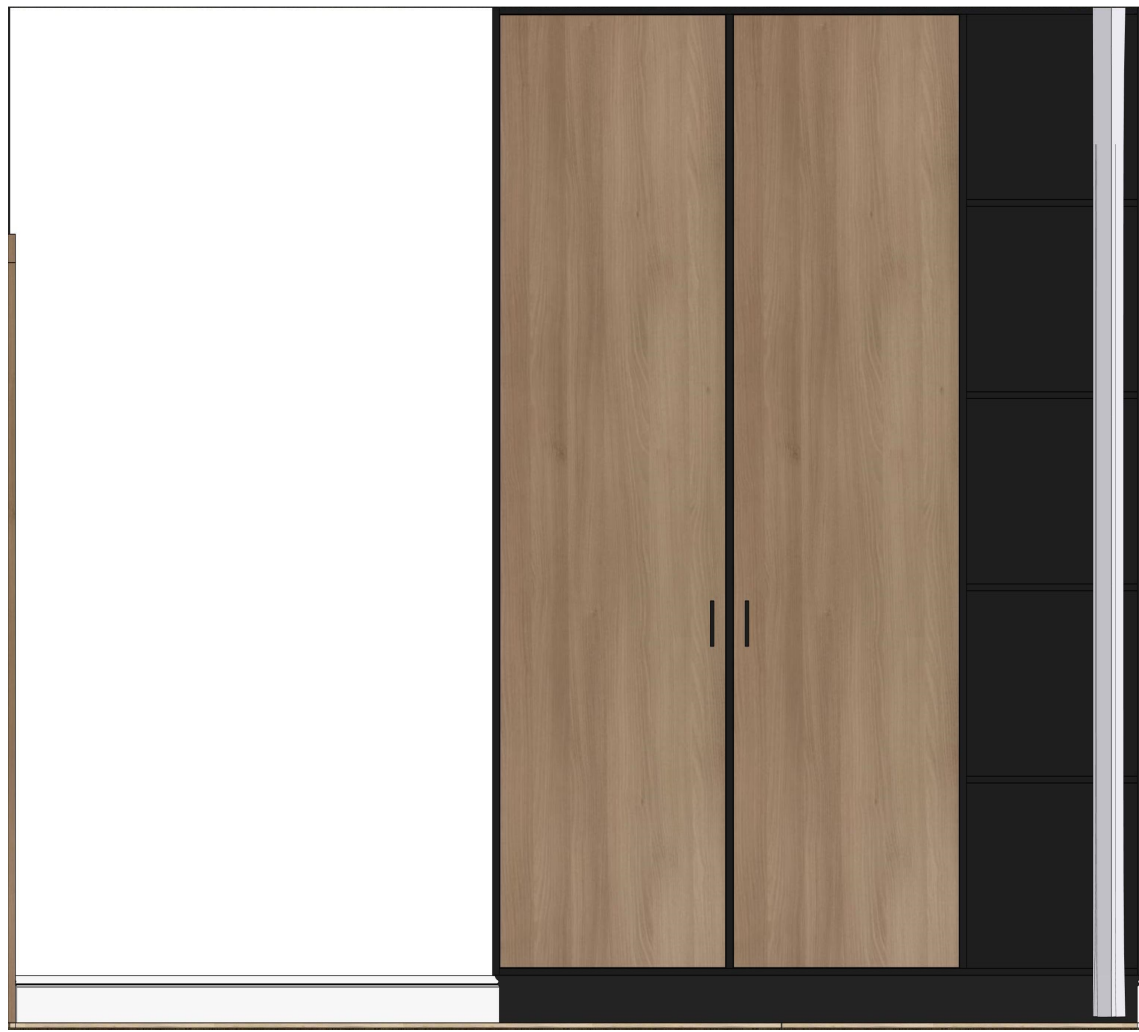

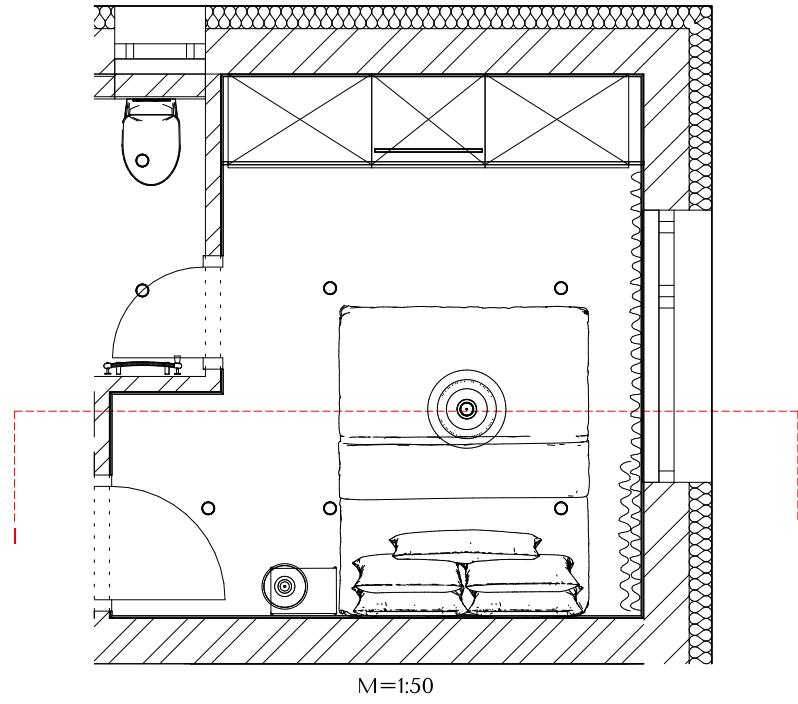
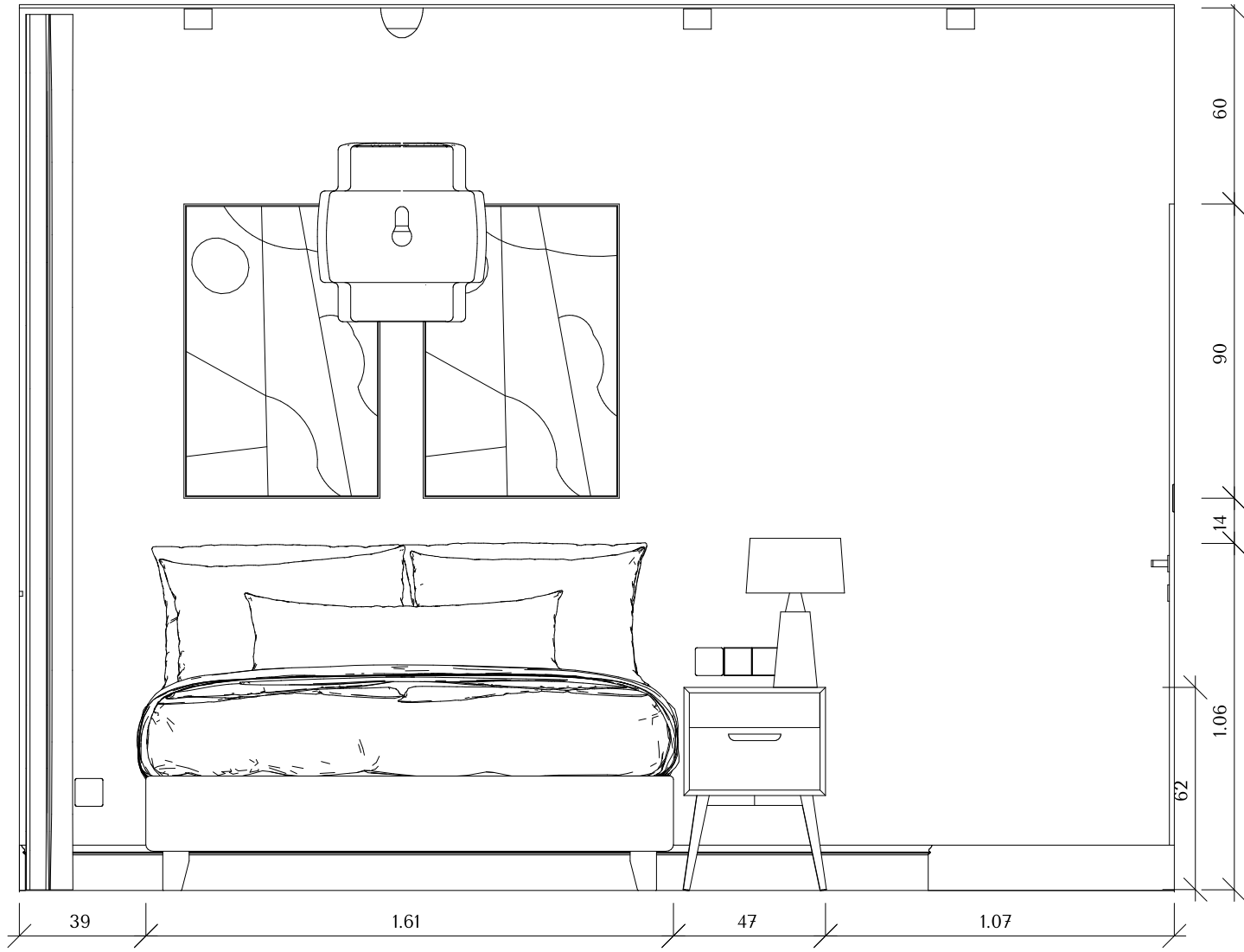

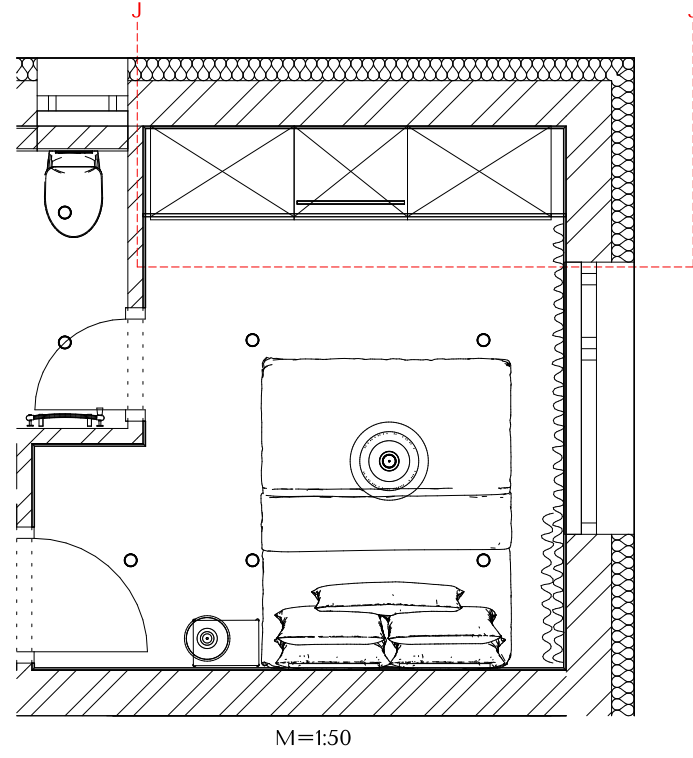
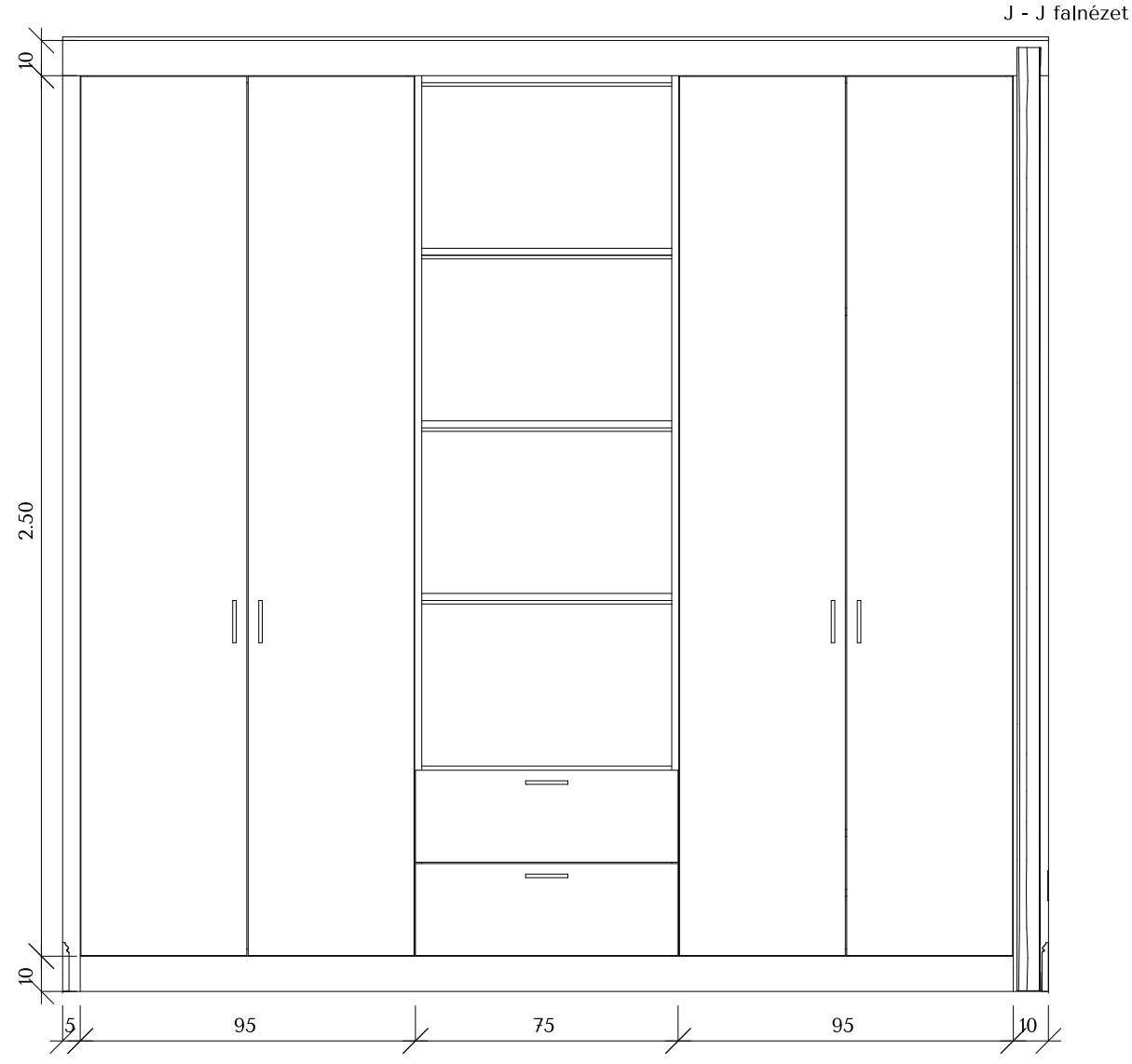

M=1:50

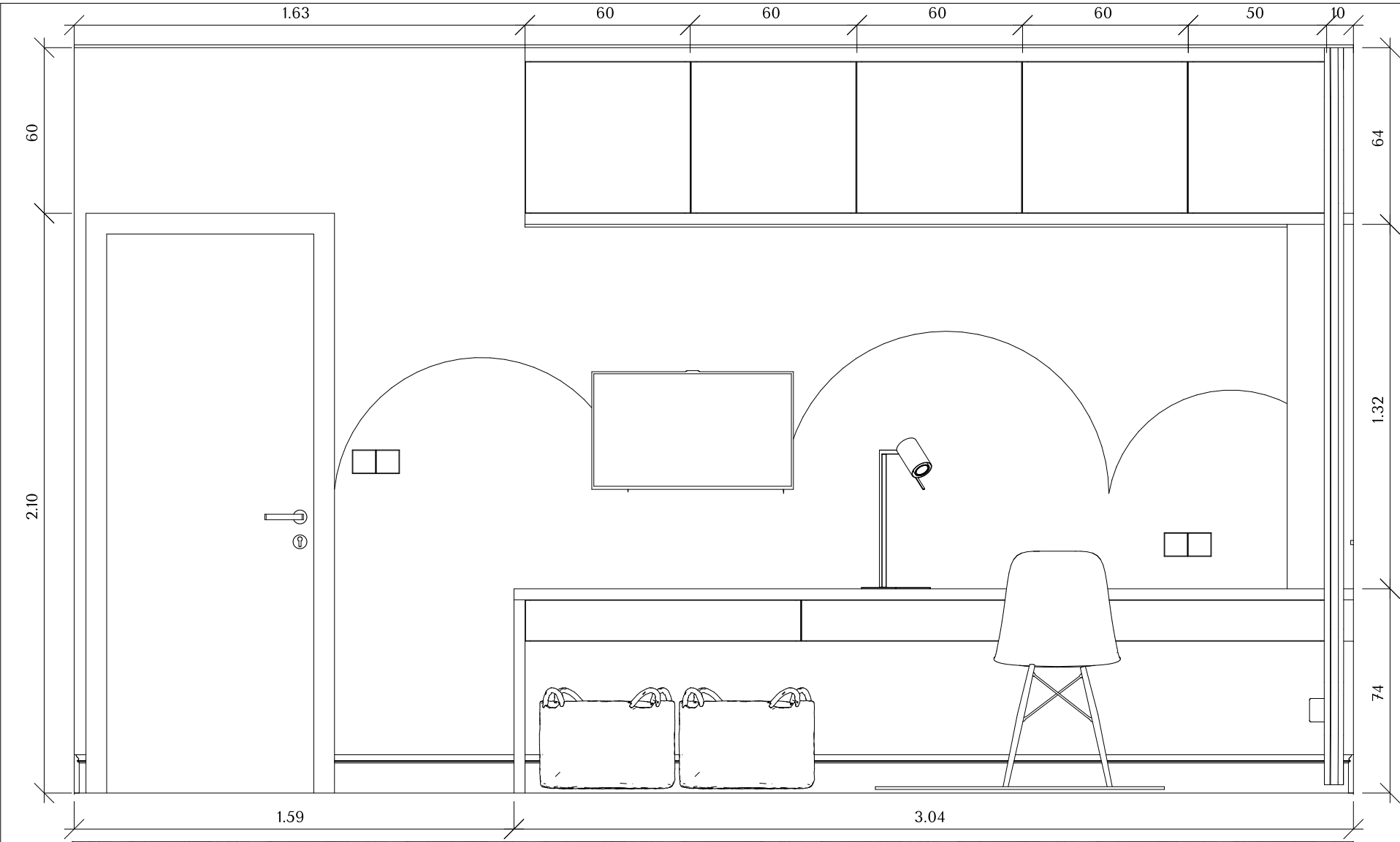

K - K falnézet

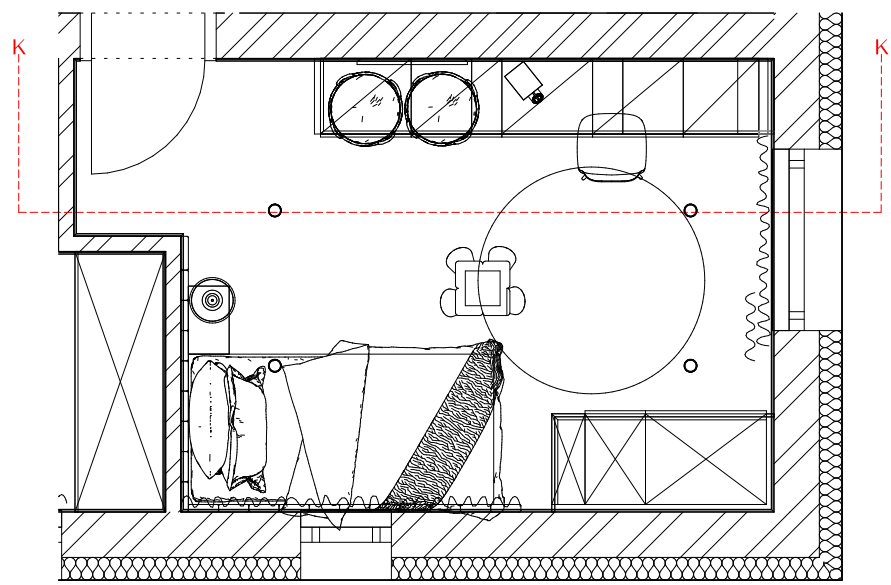

M=1:50



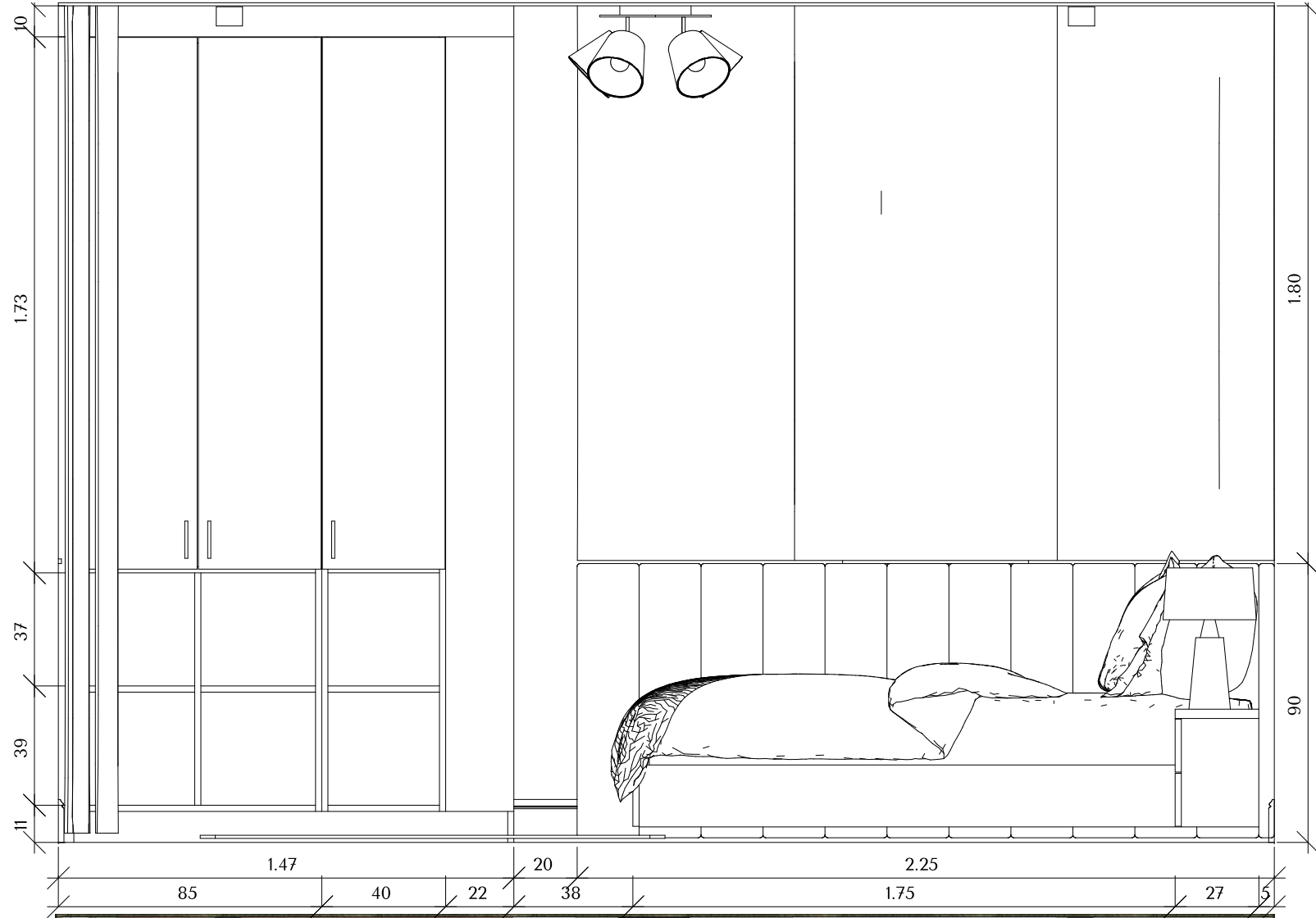

L - L falnézet

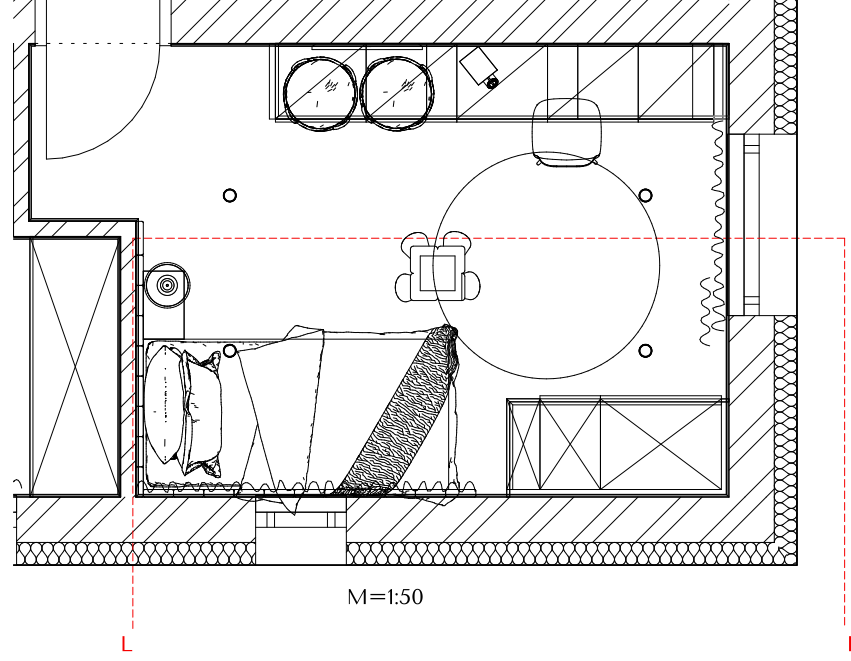

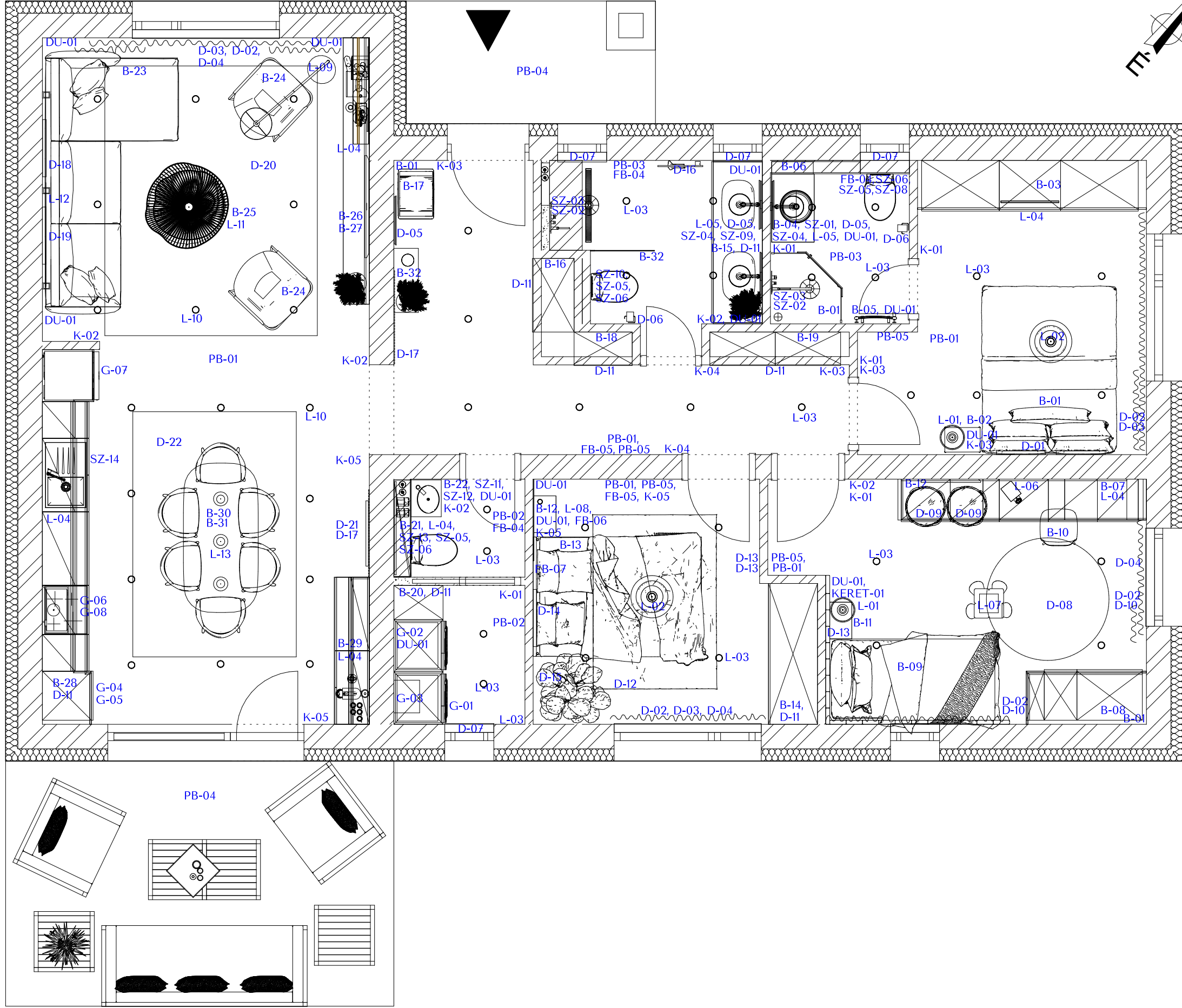

Megnevezés:
Konszignáció











Megrendelő:
Kurzus Bt.















Tervező:
Nagy Rebeka











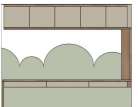





Méretarány
M=1:50

Dátum:
2024.12.10.





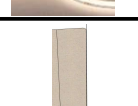













Konszignáció							
Helyiség	Konszig. szám	Megnevezés	Méret	Anyag, szín	Forgalmazó	Mennyiség	Kép
Női hálószoba	B-01	LYNGÖR Rácsos ágyalap lábbal	160 x 200 cm	Fehér	Ikea	1	
	B-02	BONITO éjjeliszekrény	40 x 40 x 59 cm	Tömör fenyő	Idea	1	
	D-01	Talin absztrakt festmény	60 x 90 cm	Bézs	Kave Home	2	
	L-01	Starr Solid Wood Asztali lámpa	30 x 30 x 45 cm	Dió	AllModern	1	
	L-02	SINNERLIG Függőlámpa	27 x 160 cm	Bambusz	Ikea	1	
	D-02	Fényáteresztő függöny Sigma	Egyedi méretre szabva	Fehér 1-6765-070	JAB Anstoetz Group	1	
	D-03	Sötétítő függöny PERFECT MATCH REBOOT	Egyedi méretre szabva	Poliészter, Bézs CH3000/097	JAB Anstoetz Group	2	
	B-03	Gardróbszekrény	265 x 260 x 60 cm	Bútorlap, tölgy, bézs	Egyedi	1	
	L-03	Spotlámpa	6,5 x 8,5 cm	Alumínium, fekete	Nowodvorski	5	
	L-04	COB LED szalag beltéri 320 LED/m (12 Volt) - természetes fehér	0,8 x 0,3 cm	Természetes fehér	Anro épületdíszítés	1	
	D-04	Mennyezeti függönykarnis 2 soros	290 cm	Fehér	Rolmeister	1	







Női fürdőszoba	B-04	Mosdószekrény	Egyedi tervezés	83,5 x 50 x 50 cm	Egyedi	1	
	SZ-01	Moon 1 mosdó	12 x 40 cm	Öntött dolomit és gyanta keverék, fehér	Ravak	1	
	D-05	LINDBYN Tükör	60 x 120 cm	Fekete	Ikea	1	
	B-05	Leziter Elektromos törölközőszárító radiátor	55 x 102 x 4 cm	Aluminium, fekete	HomeLux	1	
	L-03	Spotlámpa	6,5 x 8,5 cm	Aluminium, fekete	Nowodvorski	4	
	SZ-02	Ravak Espirit ES Falba süllyesztett csaptelep	28 x 75 cm	Fekete matt	Ravak	1	
	SZ-03	Mexen Slim fezzuhany 25 cm es zuhanykarral	40 x 2 x 25 cm	Rozsdamentes acél, fekete	Maxen	1	
	B-06	Polc	Egyedi tervezés	51 x 120 x 15 cm	Egyedi	1	
	SZ-04	Eleganta EL 014.01 álló mosdócsaptelep BeCool funkcióval	22 x 2,5 cm	Kerámia, matt fekete	Ravak	1	
	L-05	CRAFT black-white fali lámpa	30 x 25 cm	Acél, fekete, fehér	Nowodvorski	1	
	D-06	SKOGSVIKEN WC- papír tartó	13 x 8 x 6 cm	Acél, fekete	Ikea	1	
	SZ-05	Hagser Beno wc csésze lassú záródású ülőkével függesztett	49 x 36,5 x 36,5 cm	Kerámia, fehér	Absulo	1	
	SZ-06	Geberit Sigma01 vezérlógomb	25 x 16 cm	Műanyag, fekete	Siko	1	
	SZ-07	Zuhanykabin Rea DIAMOND	80 x 80 x 195 cm	Üveg, fekete	Rea	1	
	D-07	Mini Roló Ursus U100	42,5 x 150 cm	Vászon, fehér	Pepita.hu	1	
	SZ-08	Grohe Rapid SL beépíthető keret függő csészéhez	52 x 21 x 84 cm	-	Absulo	1	











Gyerekszoba	B-07	Szekrényrendszer	Egyedi tervezés	Bútorlap, tölgy, bézs	Egyedi	1	
	B-08	Ruhásszekrény polccal	Egyedi tervezés	Bútorlap, tölgy, bézs	Egyedi	1	
	B-09	Ágy	Egyedi tervezés	Bútorlap, tölgy	Egyedi	1	
	B-10	Skandináv stílusú OSAKA	81 x 46 x 54 cm	Műanyag, fa, fekete	KlubFotel.hu	1	
	B-11	Éjjeliszekrény	Saját	Bútorlap, tölgy	Egyedi	1	
	D-08	ABC szőnyeg	150 cm	Fekete, fehér	Lorena Canals	1	
	D-09	Pamut tárolókosár	40 x 40 cm	Pamut	H&M	2	
	B-12	JVC LT32VAH3335 HD Android Smart LED TV - 32", HD TV	73 x 43 x 4 cm	Fekete	Pepita.hu	1	
	L-03	Spotlámpa	6,5 x 8,5 cm	Aluminium, fekete	Nowodvorski	4	
	L-06	Lucide LESLEY - Desk lamp - 1xGU10	28 x 16 x 50 cm	Fém, fekete	Lucide	1	
	L-07	AWINION-IV-9716 mennyezeti lámpa	36 x 28 cm	Fa, szürke	Nowodvorski	1	
	D-02	Fényáteresztő függöny Sigma	Egyedi méretre szabva	Fehér 1-6765-070	JAB Anstoetz Group	2	
	D-10	Sötétítő függöny PERFECT MATCH REBOOT	Egyedi méretre szabva	Poliészter, Zöld CH3000/031	JAB Anstoetz Group	3	
	L-01	Starr Solid Wood Asztali lámpa	30 x 30 x 45 cm	Dió	AllModern	1	
	L-04	COB LED szalag beltéri 320 LED/m (12 Volt) - természetes fehér	0,8 x 0,3 cm	Természetes fehér	Anro épöletdíszítés	1	
	D-13	Falpanel	22,4 x 5 x 88,5 cm	Pamut, poliészter , bézs	Egyedi	20	
D-04	Mennyezeti függönykarnis 2 soros	150 cm, 220 cm	Fehér	Rolmeister	1		

















Férfi hálószoba	L-02	SINNERLIG Függőlámpa	27 x 160 cm	Bambusz	Ikea	1	
	L-03	Spotlámpa	6,5 x 8,5 cm	Aluminium, fekete	Nowodvorski	5	
	B-12	Éjjeliszekrény	45 x 33 x 25 cm	Bútorlap, antracit szürke	Egyedi	1	
	B-13	SLATTUM Kárpitozott ágykeret	160 x 200 cm	Sötétszürke	Ikea	1	
	B-14	Gardrób szekrény	172 x 270 x 60 cm	Bútorlap, antracit, tölgy	Egyedi	1	
	D-11	Matt fekete rúdfogantyú, fém bútorfogantyú, 128 mm furattávval	18,6 x 1,2 x 3,2 cm	Fém, fekete matt	Bútor fogantyúm	2	
	D-12	Ezio szőnyeg	160 x 240 cm	Fehér, pamut, poliészter	Carpet Avenue	1	
	D-02	Fényáteresztő függöny Sigma	Egyedi méretre szabva	Fehér 1-6765-070	JAB Anstoetz Group	1	
	D-03	Sötétítő függöny PERFECT MATCH REBOOT	Egyedi méretre szabva	Poliészter, Bézs CH3000/097	JAB Anstoetz Group	2	
	D-04	Mennyezeti függönykarnis 2 soros	320 cm	Fehér	Rolmeister	1	
	L-08	Fourty 1-es függesztett lámpa	5,5 x 133 cm	Fém, fekete	Nowodvorski	1	
	D-14	Artistic Line Vázonkép	70 x 110 cm	Vászon, fekete, bézs	Kare	1	
	D-15	Tárolókosár	36 x 46 cm	Tengerifű	Bonami	1	

















Fő fürdőszoba	L-05	CRAFT black-white fali lámpa	30 x 25 cm	Acél, fekete, fehér	Nowodvorski	2	
	L-03	Spotlámpa	6,5 x 8,5 cm	Aluminium, fekete	Nowodvorski	4	
	D-05	LINDBYN Tükör	60 x 120 cm	Fekete	Ikea	2	
	D-06	SKOGSVIKEN WC- papír tartó	13 x 8 x 6 cm	Acél, fekete	Ikea	1	
	SZ-05	Hagser Beno wc csésze lassú záródású ülőkével függesztett	49 x 36,5 x 36,5 cm	Kerámia, fehér	Absulo	1	
	SZ-06	Geberit Sigma01 vezérlógomb	25 x 16 cm	Műanyag, fekete	Siko	1	
	SZ-02	Ravak Espirit ES Falba süllyesztett csaptelep	28 x 75 cm	Fekete matt	Ravak	1	
	SZ-04	Eleganta EL 014.01 álló mosdócsaptelep BeCool funkcióval	22 x 2,5 cm	Kerámia, matt fekete	Ravak	2	
	SZ-09	Ceramic R60 mosdó, pultra szerelhető	52 x 12 cm	Kerámia, fehér	Ravak	2	
	D-16	Fürdőszobai törölközőtartó	7 x 40 cm	Fém, fekete matt	Allegro	1	
	B-15	Mosdószekrény	Egyedi tervezés	Bútorlap, tölgy	Egyedi	1	
	D-11	Matt fekete rúdfogantyú, fém bútorfogantyú, 128 mm furattávval	18,6 x 1,2 x 3,2 cm	Fém, fekete matt	Bútor fogantyúm	4	
	SZ-10	K-50 Slim falba építhető wc tartály	max 17,5-10 x 52,5 x 115 - 139 cm	-	Homelux	1	
	SZ-03	Mexen Slim fezzuhany 25 cm es zuhanykarral	40 x 2 x 25 cm	Rozsdamentes acél, fekete	Maxen	1	
	B-32	Nes Black Walk-in II fekete zuhanyfal	75 x 250 cm	Üveg, fekete	Radaway	1	
	D-07	Mini Roló Ursus U100	42,5 x 150 cm	Vászon, fehér	Pepita.hu	2	





Előszoba, közlekedő	B-32	Tároló polc	85 x 4 x 30 cm	Bútorlap, tölgy	Egyedi	1	
	D-17	Lamella faldekor	1 x 2 x 256 cm	Fa, tölgy	Egyedi	33	
	D-05	LINDBYN Tükör	60 x 120 cm	Fekete	Ikea	1	
	B-16	Előszoba szekrény	240 x 49 x 90 cm	Bútorlap, tölgy	Egyedi	1	
	B-17	LUE BONA ottomán	45 x 31,5 x 42 cm	Fa, szövet, bézs	Amazon	1	
	L-03	Spotlámpa	6,5 x 8,5 cm	Alumínium, fekete	Nowodvorski	6	
	D-11	Matt fekete rúdfogantyú, fém bútorfogantyú, 128 mm furattávval	18,6 x 1,2 x 3,2 cm	Fém, fekete matt	Bútor fogantyúm	6	
	B-18	Közlekedő szekrény kicsi	240 x 39 x 71 cm	Bútorlap, tölgy	Egyedi	1	
	B-19	Közlekedő szekrény nagy	240 x 39 x 160 cm	Bútorlap, tölgy	Egyedi	1	

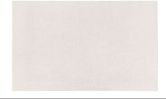



Háztartási helyiség	G-01	TWF760WP EcoSpeed&8kg szárítógép	53,5 x 85,5 x 60 cm	Fehér	Miele	1	
	G-02	WWG660 WCS TDos&9kg előtöltős mosógép	53,5 x 85,5 x 60 cm	Fehér	Miele	1	
	G-03	Ariston Cares S 24 fali kondenzációs kombi gázkazán	74,5 x 31,9 x 40 cm	Fehér	KazánWebshop	1	
	L-03	Spotlámpa	6,5 x 8,5 cm	Alumínium, fekete	Nowodvorski	2	
	D-07	Mini Roló Ursus U100	42,5 x 150 cm	Vászon, fehér	Pepita.hu	1	
	D-11	Matt fekete rúdfogantyú, fém bútorfogantyú, 128 mm furattávval	18,6 x 1,2 x 3,2 cm	Fém, fekete matt	Bútor fogantyúm	6	
	B-20	Beépített szekrény	170 x 60 x 260 cm	Bútorlap, tölgy	Egyedi	1	

Vendég mosdó	L-03	Spotlámpa	6,5 x 8,5 cm	Aluminium, fekete	Nowodvorski	2	
	B-21	Tároló szekrény	118 x 19 x 170 cm	Bútorlap, antracit, tölgy	Egyedi	1	
	B-22	Mosdószekrény	35 x 35 x 45 cm	Bútorlap, tölgy	Egyedi	1	
	L-04	COB LED szalag beltéri 320 LED/m (12 Volt) - természetes fehér	0,8 x 0,3 cm	Természetes fehér	Anro építeldíszítés	1	
	SZ-11	Rea Sofia Mini pultra tehető kerámia mosdótál	34 x 27 x 13 cm	Kerámia, fehér	Saniterline	1	
	SZ-12	Pancho csaptelep	33,2 x 15,8 x 4,8 cm	Sárgaréz, fekete matt	Easy Bathrooms	1	
	SZ-05	Hagser Beno wc csésze lassú záródású ülőkével függesztett	49 x 36,5 x 36,5 cm	Kerámia, fehér	Absulo	1	
	SZ-06	Geberit Sigma01 vezérlógomb	25 x 16 cm	Műanyag, fekete	Siko	1	
	SZ-13	Roya falba építhető wc tartály	12 x 50 x 114 cm	-	Homelux	1	
	D-06	SKOGSVIKEN WC- papír tartó	13 x 8 x 6 cm	Acél, fekete	Ikea	1	

Nappali	B-23	ÄPPLARYD 3 személyes kanapé+fekvőfotel	290 x 93 x 82 cm	Szövet, acél, fekete, világosszürke	Ikea	1	
	B-24	SAFAVIEH Couture Collection Faith Ivory/Black Boucle Accent szék	66 x 76 x 73 cm	Fa, fém, boucle, fehér, fekete	BED BATH&BEYOND	2	
	B-25	Luke Drum dohányzóasztal	101 x 101 x 40 cm	Fa, vas, fekete	Clutch Modern	1	
	D-18	Artistic Line Vászokép	70 x 110 cm	Vászon, fekete, bézs	Kare	1	
	D-19	Artistic Bow Vászokép	70 x 110 cm	Vászon, fekete, bézs	Kare	1	
	L-09	Vinossa Modern ívlámpa	180 x 140 x 35 cm	Acél, szövet, fekete	Lampaesfeny.hu	1	
	B-26	TV szekrény	326 x 250 x 32 cm	Bútorlap, tölgy	Egyedi	1	
	D-20	Szőnyeg	260 x 330 cm	Fekete, fehér	Egyedi	1	
	L-04	COB LED szalag beltéri 320 LED/m (12 Volt) - természetes fehér	0,8 x 0,3 cm	Természetes fehér	Anro épöletdíszítés	1	
	D-03	Sötétítő függöny PERFECT MATCH REBOOT	Egyedi méretre szabva	Poliészter, Bézs CH3000/097	JAB Anstoetz Group	2	
	D-02	Fényáteresztő függöny Sigma	Egyedi méretre szabva	Fehér 1-6765-070	JAB Anstoetz Group	1	
	D-04	Mennyezeti függönykarnis 2 soros	320 cm	Fehér	Rolmeister	1	
	L-10	BOL Spotlámpa	6,5 x 8,5 cm	Aluminium, fehér	Nowodvorski	8	
	L-11	Samuel Wave Bamboo mennyezeti lámpa	17 x 75 x 75 cm	Bambusz	Temple & Webster	1	
	L-12	Arcchio fal lámpa Zuzana	9,7 x 9,7 x 9,7 cm	Aluminium, fém, fekete	fény24.hu	3	
	B-27	Samsung QE43Q60DAUXXH QLED 4K UHD Smart TV	123 x 70,8 x 2,5 cm	Fekete	Euronics	1	

Konyha, étkező	B-28	Konyhabútor	260 x 453,5 x 60 cm	Bútorlap, tölgy, bézs	Egyedi	1	
	D-11	Matt fekete rúdfogantyú, fém bútorfogantyú, 128 mm furattávval	18,6 x 1,2 x 3,2 cm	Fém, fekete matt	Bútor fogantyúm	30	
	G-04	H 7262 B Cleansteel nemesacél sütő	59,6 x 59,6 x 59,6 cm	Nemesacél, fekete	Miele	1	
	G-05	M 7244 TC beépíthető mikrohullámú sütő	59,5 x 45,6 x 56 cm	Obszidiánfekete	Miele	1	
	G-06	DA 2360 nemesacél páraelszívó	58,4 x 6,3 x 29,7 cm	Nemesacél, króm	Miele	1	
	SZ-14	NEXT2 másfél medencés mosogató szett, Beta csapteleppel	100 x 50 x 20 cm	Gránit, fekete	Gránit webshop	1	
	L-04	COB LED szalag beltéri 320 LED/m (12 Volt) - természetes fehér	0,8 x 0,3 cm	Természetes fehér	Anro épületdíszítés	1	
	G-07	KFN 4898 AD Grafitszürke hűtő	201,5 x 60 x 68,2 cm	Grafitszürke	Miele	1	
	G-08	KM 7361 FL Tűzhelytől független indukciós főzőlap	62 x 5,3 x 52 cm	Fekete	Miele	1	
	L-10	BOL Spotlámpa	6,5 x 8,5 cm	Alumínium, fehér	Nowodvorski	8	
	L-13	Csillár zsinóron NOAK 3xE27/15W/230V fekete	105 x 17 x 71 cm	Fém, fekete	Lámpák.hu	1	
	B-29	kv sarok szekrény	180 x 42 x 265 cm	Bútorlap, tölgy, bézs	Egyedi	1	
	D-21	Tükör FACELIFT BLACK 120	120 x 120 cm	Fekete	Bútor reaction	1	
	D-17	Lamella faldekor	1 x 2 x 256 cm	Tölgy	Egyedi	31	
	D-22	Szőnyeg	200 x 290 cm	Gyapjú, fehér	Trendcarpet	1	
	B-30	Swing étkezőszék	55 x 74,5 x 47,5 cm	Tölgy, vászon, bézs	Shekabba	6	
	B-31	Yacht étkezőasztal	73,5 x 100 x 210 cm	Tölgy	Shekabba	1	

Burkolatok, falfestékek	PB-01	Alaska 3300 svédpadló	240 x 18 cm	Kóris	Edelholcz	80,5 m2	
	PB-02	Devon White járólap	60 x 60 cm	Kerámia, fehér/szürke	Terrakotta Csempecentrum	4,41 m2	
	PB-03	Exagres Opera ivory járólap	120 x 120 cm	Kerámia, elefántcsont	Siko	7,77 m2	
	PB-04	Del Conca Lavaredo Grigio járólap	120 x 120 cm	Kerámia, szürke	Siko	19,36 m2	
	PB-05	Orac Decor SX186 Lábazati díszléc	2,2 x 13,8 x 200 cm	Duopolymer, fehér	Orac Decor	74 fm	
	FB-01	Héra falfesték belső fehér	-	Fehér	Obi	-	
	FB-02	Héra ceramic minimál zöld	-	Zöld	Praktiker	-	
	FB-03	WOODRAY - greslap	59,8 x 59,8 cm	Gres, bézs	Bauhaus	8	
	FB-04	Csempe Gres Eternal Cream	60 x 120 cm	Gres, bézs	Merkury Market		
	FB-05	ECO Exterior Eggshell Skimming Stone falfesték	-	Bézs	Naturalii Concept	-	
	FB-06	Antracit szürke falpanel	256 x 100 cm	Antracit szürke	Egyedi	1	
	FB-07	Tölgy tapéta	200 x 270	Tölgy	Egyedi	1	

Kapcsolók, dugaljok	DU-01	Schneider Electric SDD114025 földelt csatlakozóaljzat	7,3 x 7,3 cm	Antracit szürke	Schneider Electric	39	
	DU-02	Schneider Electric SDD114452 Informatikai csatlakozóaljzat 2xRJ45, Cat5e UTP	7,3 x 7,3 cm	Antracit szürke	Schneider Electric	2	
	DU-03	Schneider Electric SDD114471R végzőró TV-Rádió csatlakozóaljzat	7,3 x 7,3 cm	Antracit szürke	Schneider Electric	2	
	K-01	Schneider Electric SDD114101 egypólusú kapcsoló (101)	7,3 x 7,3 cm	Antracit szürke	Schneider Electric	8	
	K-02	Schneider Electric SDD114105 csillárkapcsoló (105)	7,3 x 7,3 cm	Antracit szürke	Schneider Electric	4	
	K-03	Schneider Electric SDD114106 váltókapcsoló (106)	7,3 x 7,3 cm	Antracit szürke	Schneider Electric	5	
	K-04	Schneider Electric SDD114107 keresztkapcsoló (107)	7,3 x 7,3 cm	Antracit szürke	Schneider Electric	2	
	K-05	Schneider Electric SDD114108 kettős váltóérintkezős kapcsoló (106+6)	7,3 x 7,3 cm	Antracit szürke	Schneider Electric	4	
	KERET-01	Schneider Electric 1-es keret, IP20 és IP44 szerelvényekhez	8,5 x 8,5 cm	Antracit szürke	Schneider Electric	31	
	KERET-02	Schneider Electric 2-es keret, IP20 és IP44 szerelvényekhez	8,5 x 15,6 cm	Antracit szürke	Schneider Electric	11	
	KERET-03	Schneider Electric 3-as keret, IP20 és IP44 szerelvényekhez	8,5 x 22,7 cm	Antracit szürke	Schneider Electric	2	
	KERET-04	Schneider Electric 4-es keret, IP20 és IP44 szerelvényekhez	8,5 x 29,8 cm	Antracit szürke	Schneider Electric	2	

